

Дизайн проект дома г. Москва, кп Миллениум Парк



Содержание:



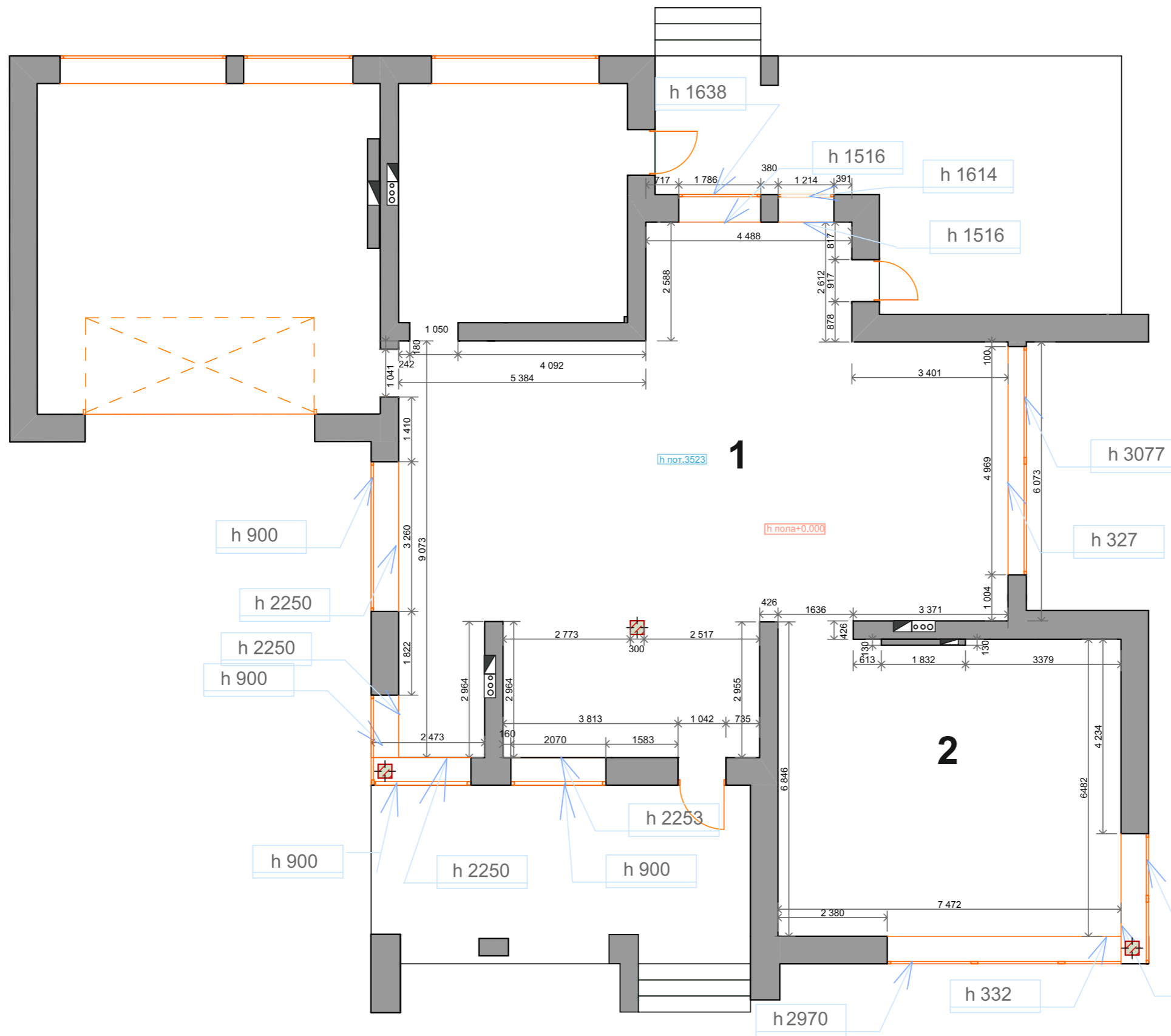

	<i>стр.</i>
Раздел 1 :	
3Д Визуализация	(-10)
Раздел 2 <i>чертежи</i>	
Обмерный план. Существующее положение	1
План сносимых перегородок и конструкций	2
План возводимых перегородок и конструкций	3
План расстановки мебели	4
План напольных покрытий	5
План потолка	6
План расстановки розеточных групп и электрических выводов	7
План расстановки светильников	8
План включения светильников с привязкой к выключателям	9
План сантехнического оборудования	10
План теплого пола	11
Ведомость проемов и дверных блоков	12
Развертка стен и пола ванной комнаты	13
Развертка стен и пола СУ	14
Ведомость отделки помещений	

Раздел 2
Техническая часть



Экспликация помещений
Наименование Пл.м.²

1 1 этаж(Холл)	114,66
2 Гостиная	48,72
Итого 1 этаж	163,38

- Условные обозначения :*
-  Радиатор отопления
 -  Высота потолка
 -  Высота пола относительно отм±0.000
 -  Вентеляция

Внимание!
 0.000 принять за отметку чистого пола
 Высотные отметки даны от существующего пола



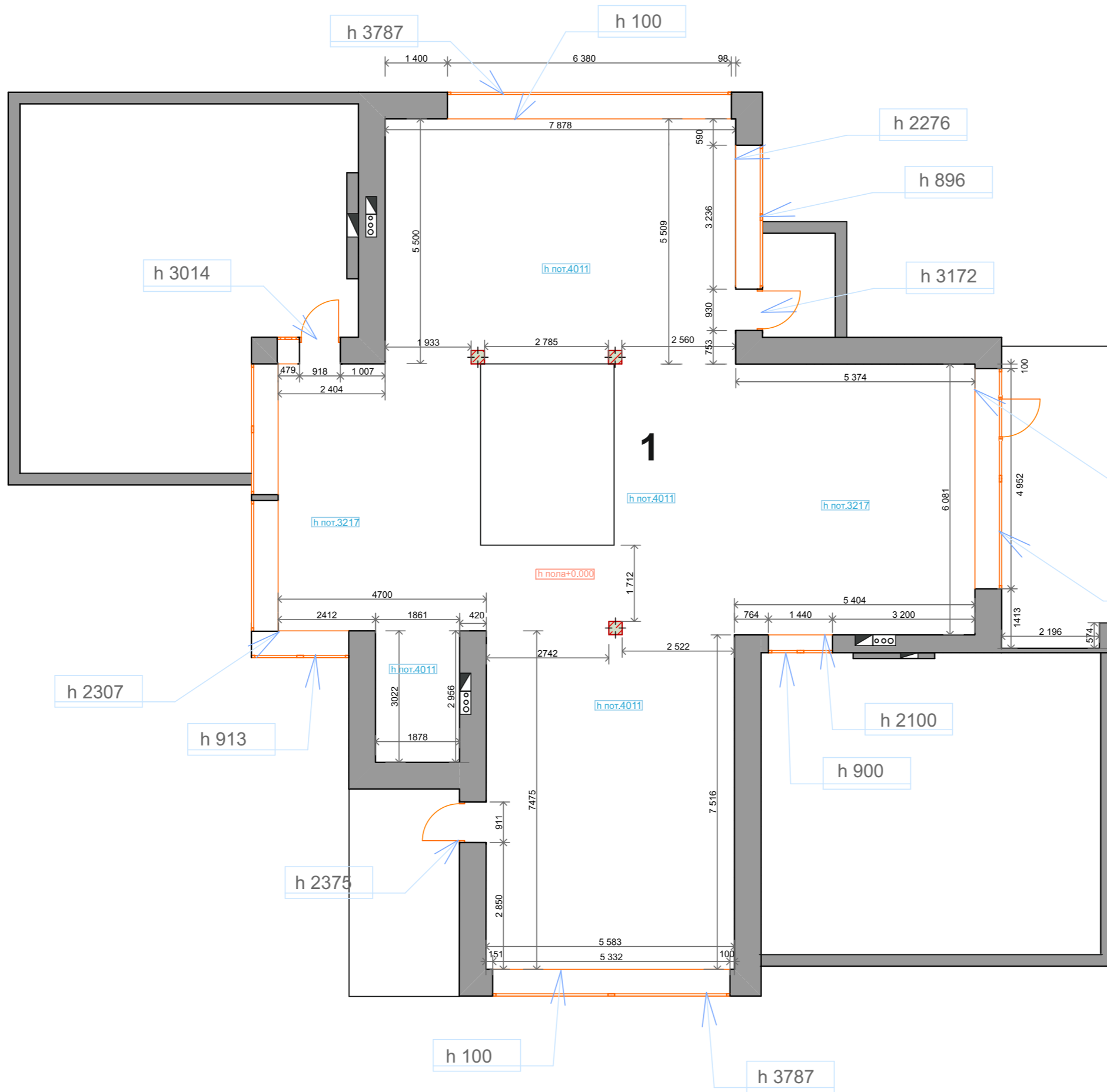

Дизайнер	Исполнитель	Подпись	Дата	Обмерены план . Существующее положение 1 этаж.	Масштаб 1:100	Лист 1	Листов ДП
Бушуева. С							
Заказчик				г. Москва, КП Миллениум Парк, 3092			
Братанова. А.							



Экспликация помещений
Наименование Пл.м.²

1 2 этаж	173.76
Итого 2 этаж	: 173.76
Итого площадь дома: 337.14	

Условные обозначения :

-  Радиатор отопления
-  Высота потолка
-  Высота пола относительно отм±0.000
-  Вентеляция

Внимание!
 0,000 принять за отметку чистого пола
 Высотные отметки даны от существующего пола

Дизайнер	Исполнитель	Подпись	Дата	Обмерены план . Существующее положение 2 этаж.	Масштаб 1:100	Лист 2	Листов ДП
Бушуева. С							
Заказчик				г. Москва, КП Миллениум Парк, 3092			
Братанова. А.							

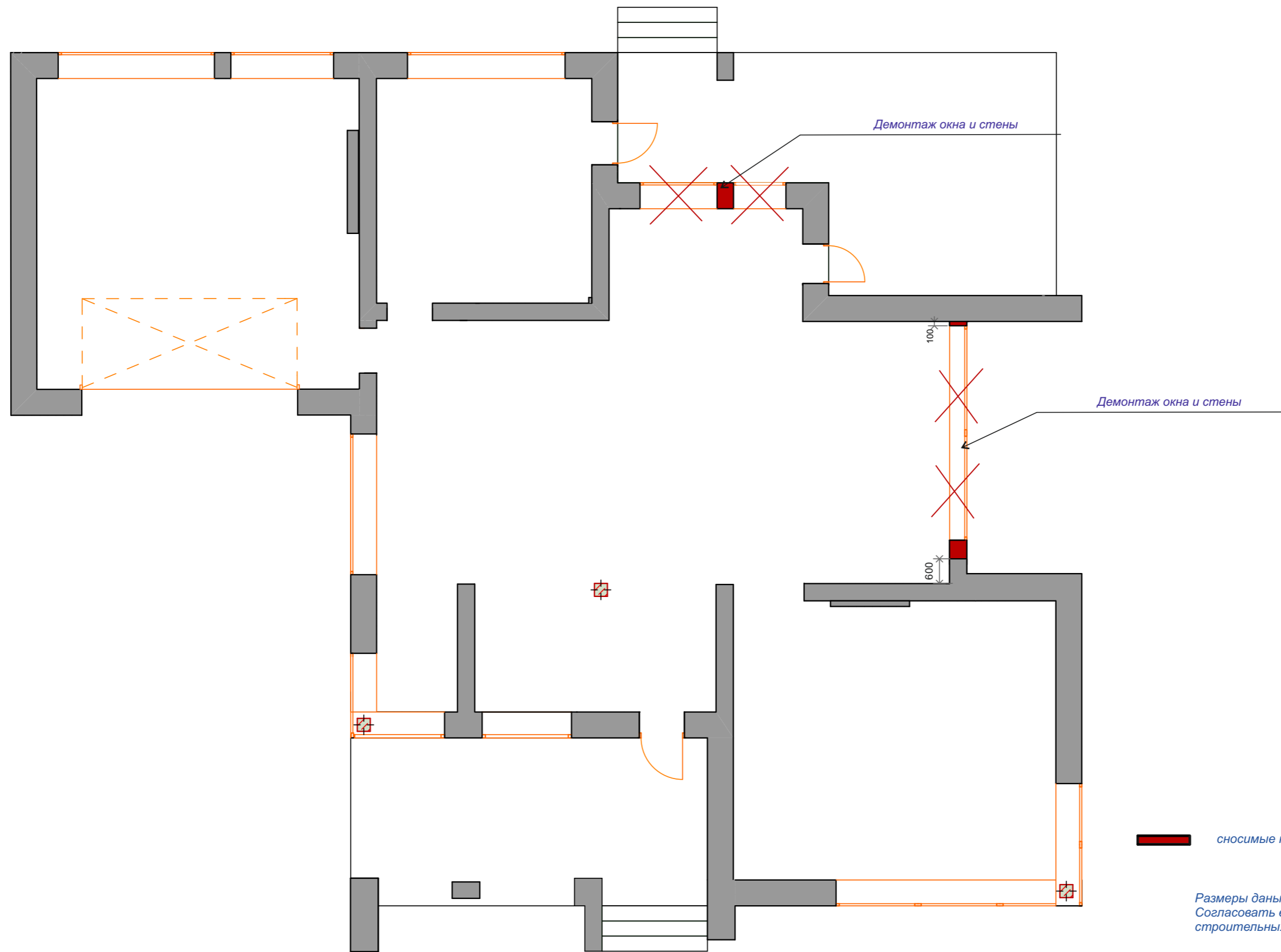

 *сносимые конструкции*

*Размеры даны проектные.
Согласовать в ходе
строительных работ.*

Дизайнер	Исполнитель	Подпись	Дата	План сносимых перегородок и конструкций 1 этаж .	Масштаб	Лист	Листов
Бушueva. С						1:100	3
Заказчик				г. Москва, КП Миллениум Парк, 3092			
Братанова. А.							

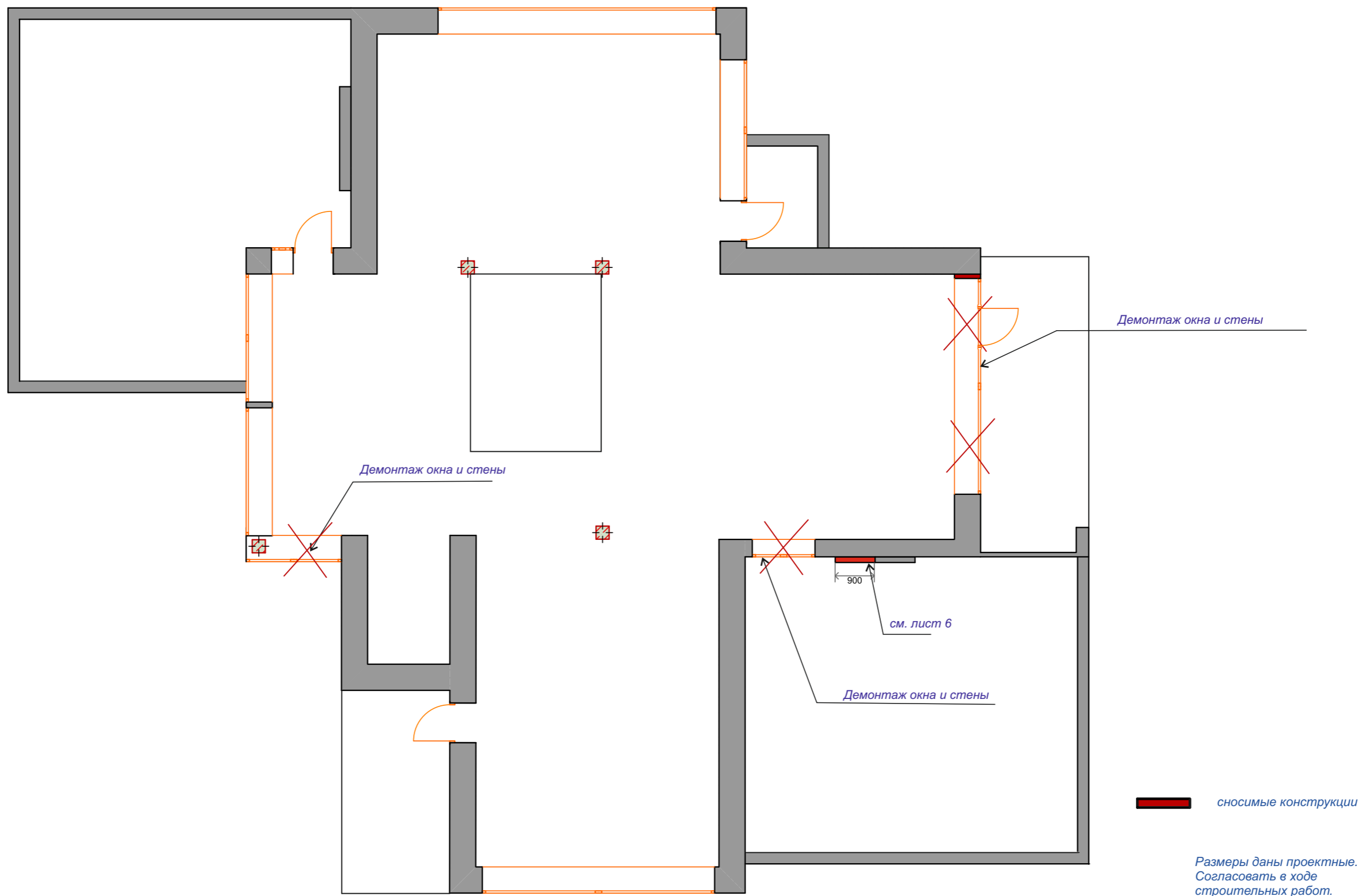

Дизайнер	Исполнитель	Подпись	Дата	План сносимых перегородок и конструкций 2 этаж .	Масштаб	Лист	Листов
Бушуева. С						1:100	4
Заказчик				г. Москва, КП Миллениум Парк, 3092			
Братанова. А.							

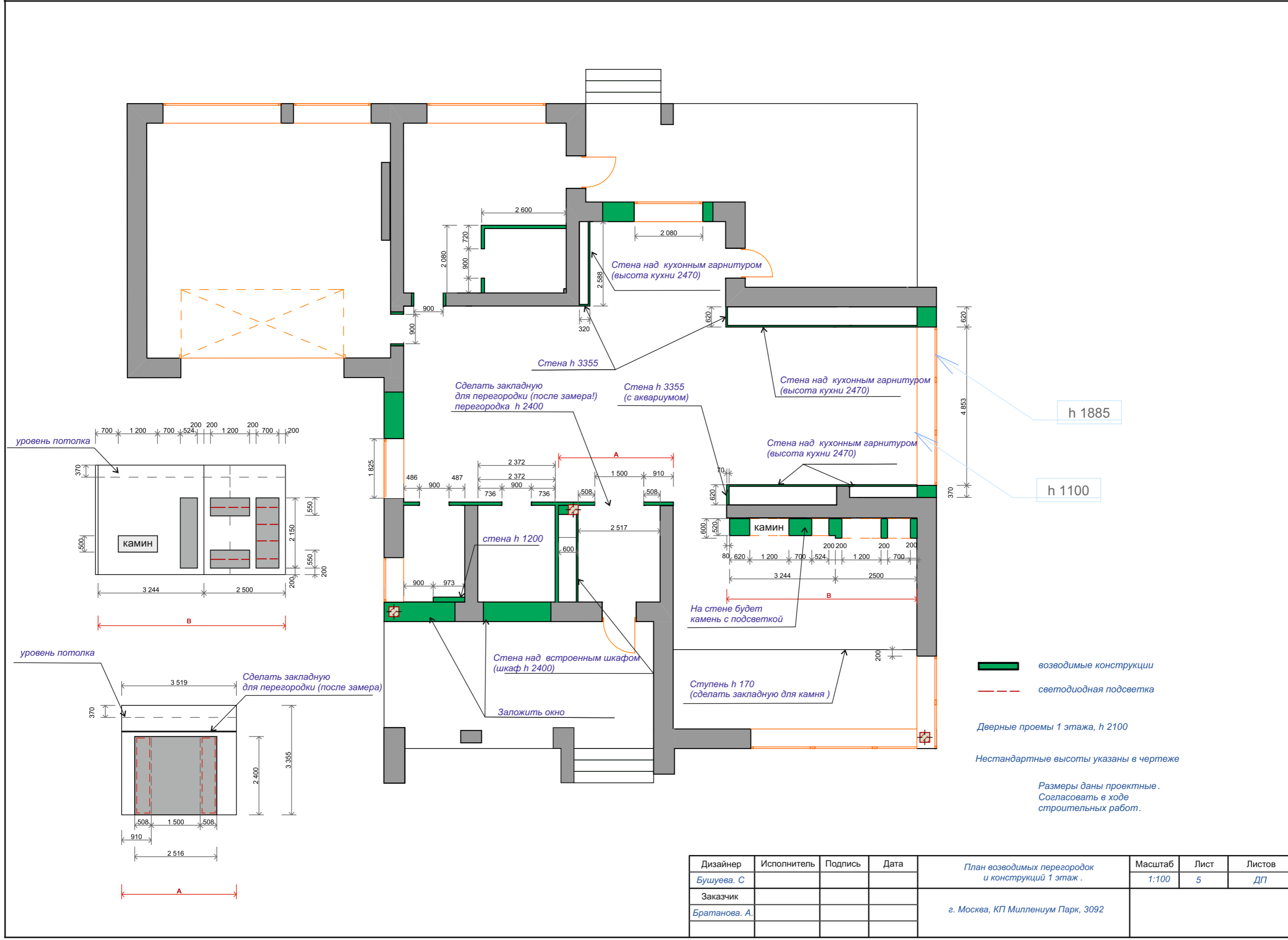

Стена над кухонным гарнитуром
(высота кухни 2470)

Стена h 3355

Сделать закладную для перегородки (после замера!) перегородка h 2400

Стена h 3355 (с аквариумом)

Стена над кухонным гарнитуром
(высота кухни 2470)

Стена над кухонным гарнитуром
(высота кухни 2470)

стена h 1200

Стена над встроенным шкафом
(шкаф h 2400)

Заложить окно

Ступень h 170
(сделать закладную для камня)

На стене будет камень с подсветкой

h 1885

h 1100

— возводимые конструкции
- - - светодиодная подсветка

Дверные проемы 1 этажа, h 2100

Нестандартные высоты указаны в чертеже

Размеры даны проектные.
Согласовать в ходе
строительных работ.

уровень потолка

уровень потолка

Дизайнер	Исполнитель	Подпись	Дата	План возводимых перегородок и конструкций 1 этаж .	Масштаб	Лист	Листов
Бушуева. С					1:100	5	ДП
Заказчик				г. Москва, КП Миллениум Парк, 3092			
Братанова. А.							

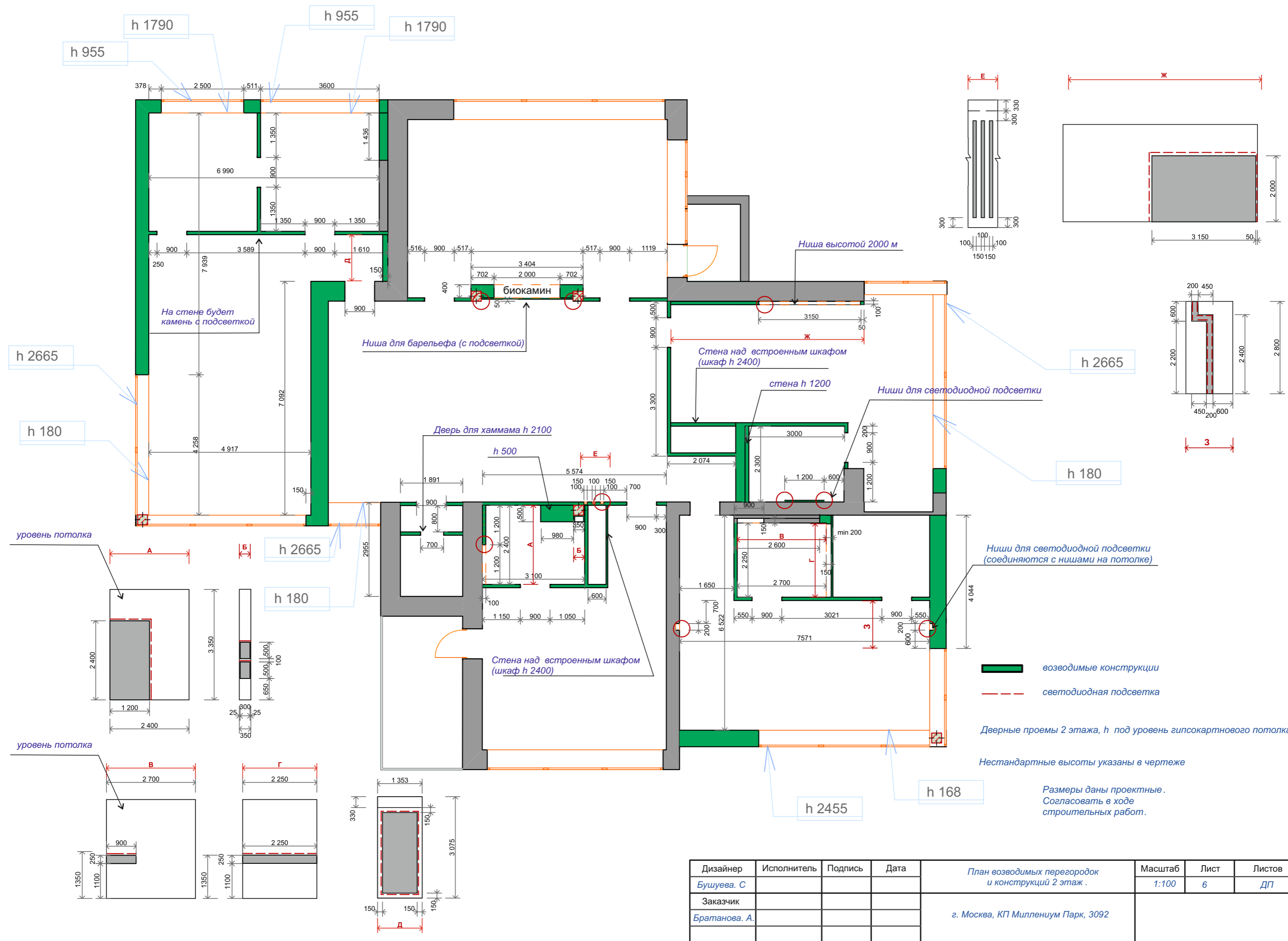

Дизайнер	Исполнитель	Подпись	Дата	План возводимых перегородок и конструкций 2 этаж .	Масштаб	Лист	Листов
Бушуева. С					1:100	6	ДП
Заказчик				г. Москва, КП Миллениум Парк, 3092			
Братанова. А.							

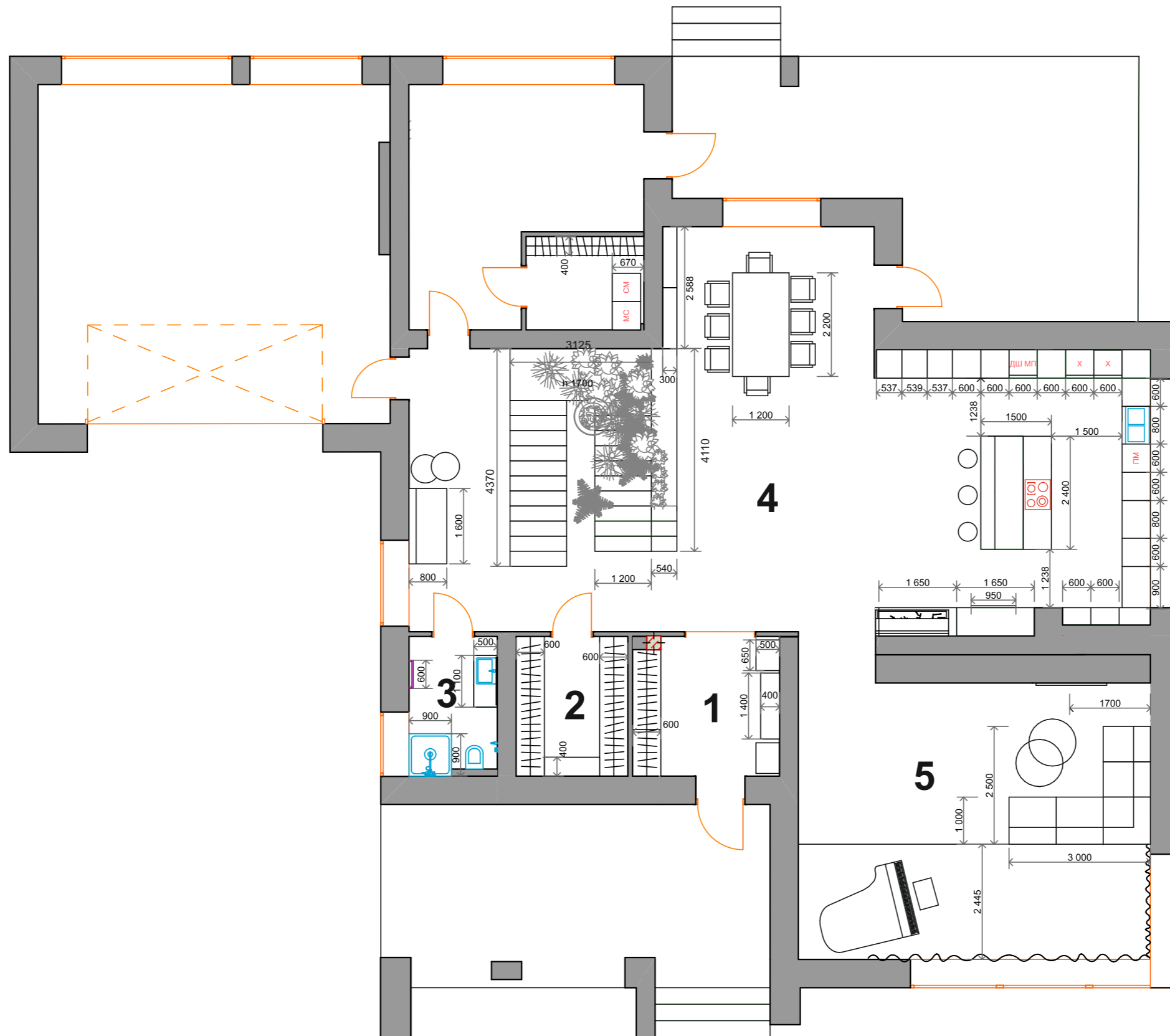

Экспликация помещений
Наименование Пл.м.²

1 Прихожая	10
2 Гардероб	7
3 Санузел	5,55
4 Холл, Столовая, Кухня	106
5 Гостиная	45,60

Итого 1 этаж : 174,15

Дизайнер	Исполнитель	Подпись	Дата	План расстановки мебели 1 этаж.	Масштаб	Лист	Листов
Бушueva. С						1:100	7
Заказчик				г. Москва, КП Миллениум Парк, 3092			
Братанова. А.							

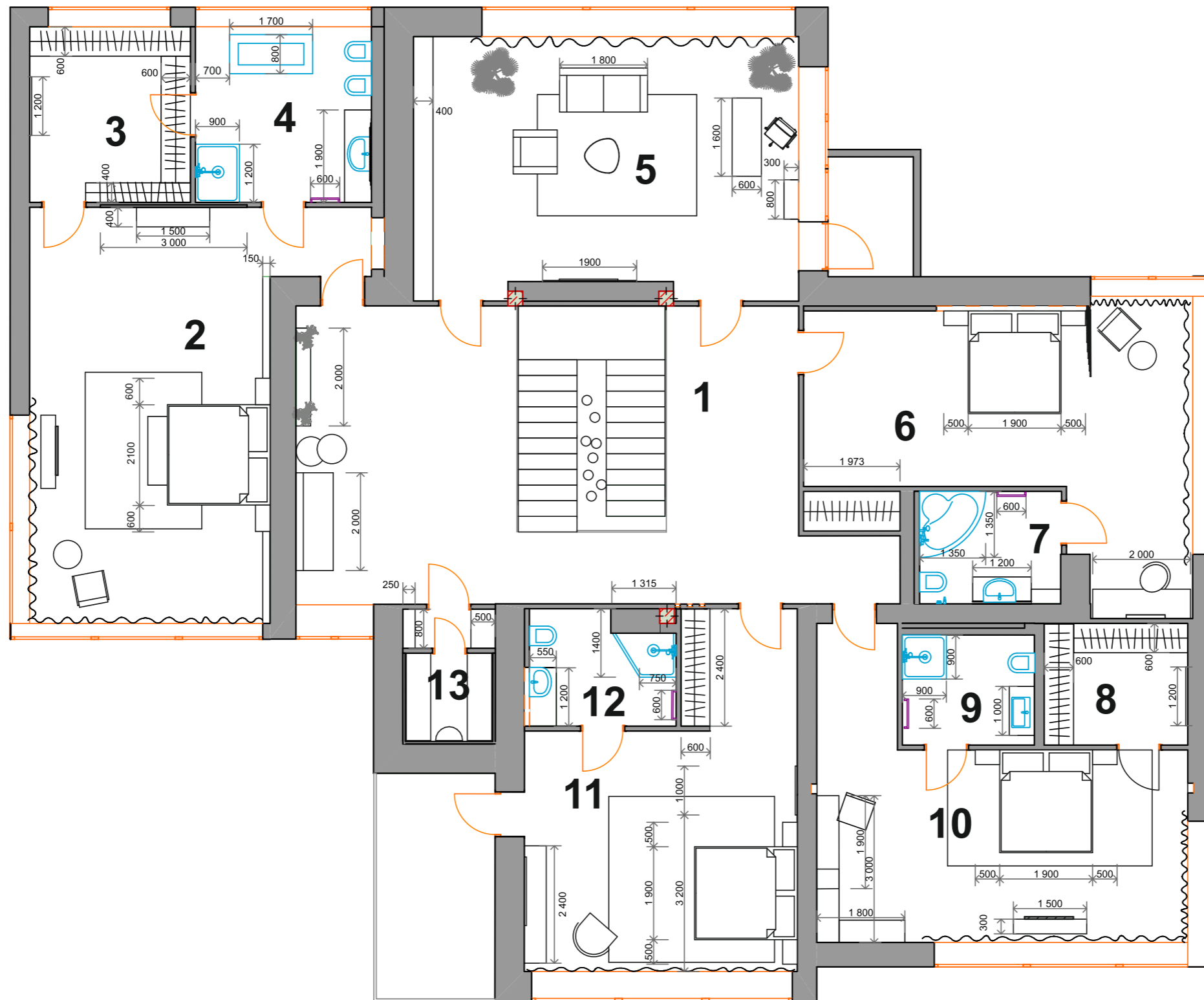

Экспликация помещений
Наименование Пл.м.²

1 Холл	57,72
2 Главная спальня	44,80
3 Гардероб в главной спальне	12
4 Санузел в главной спальне	12,96
5 Кабинет	41,15
6 Спальня 2	38
7 Санузел в спальне 2	7,11
8 Гардероб в спальне 3	7,30
9 Санузел в спальне 3	6
10 Спальня 3	34,30
11 Гостевая спальня	33,50
12 Санузел в гостевой спальне	7,10
13 Хаммам	5,20

Итого 2 этаж : 307,14

Дизайнер	Исполнитель	Подпись	Дата	План расстановки мебели 2 этаж.	Масштаб 1:100	Лист 8	Листов ДП
Бушуева. С							
Заказчик							
Братанова. А.				г. Москва, КП Миллениум Парк, 3092			

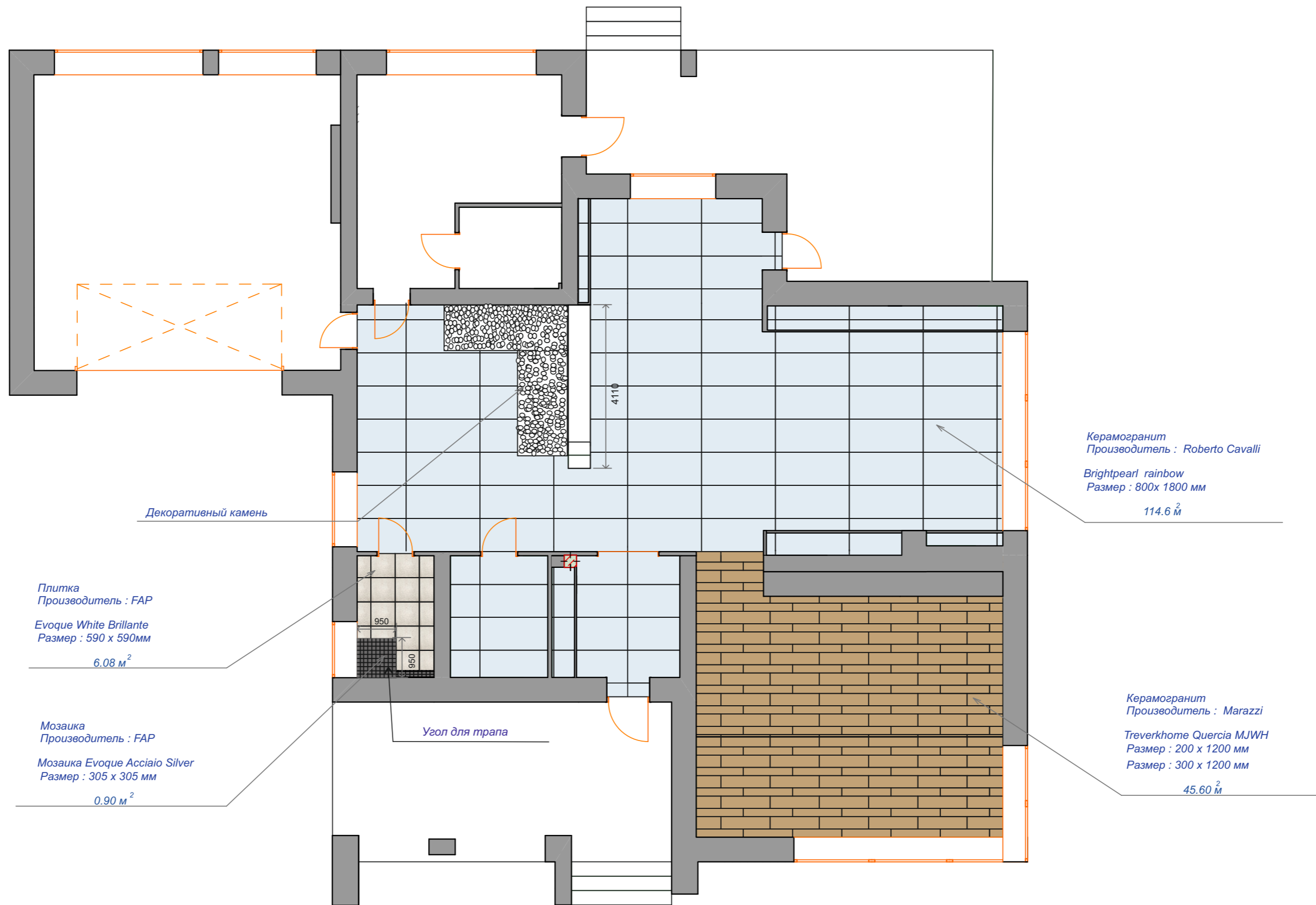

Плитка
Производитель : FAP
Evoque White Brillante
Размер : 590 x 590мм
6.08 м²

Мозаика
Производитель : FAP
Мозаика Evoque Acciaio Silver
Размер : 305 x 305 мм
0.90 м²

Декоративный камень

Угол для трапа

Керамогранит
Производитель : Roberto Cavalli
Brightpearl rainbow
Размер : 800x 1800 мм
114.6 м²

Керамогранит
Производитель : Marazzi
Treverkhome Quercia MJWH
Размер : 200 x 1200 мм
Размер : 300 x 1200 мм
45.60 м²

Дизайнер	Исполнитель	Подпись	Дата	План напольных покрытий 1 этаж .	Масштаб	Лист	Листов
Бушуева. С					г. Москва, КП Миллениум Парк, 3092	1:100	9
Заказчик							
Братанова. А.							

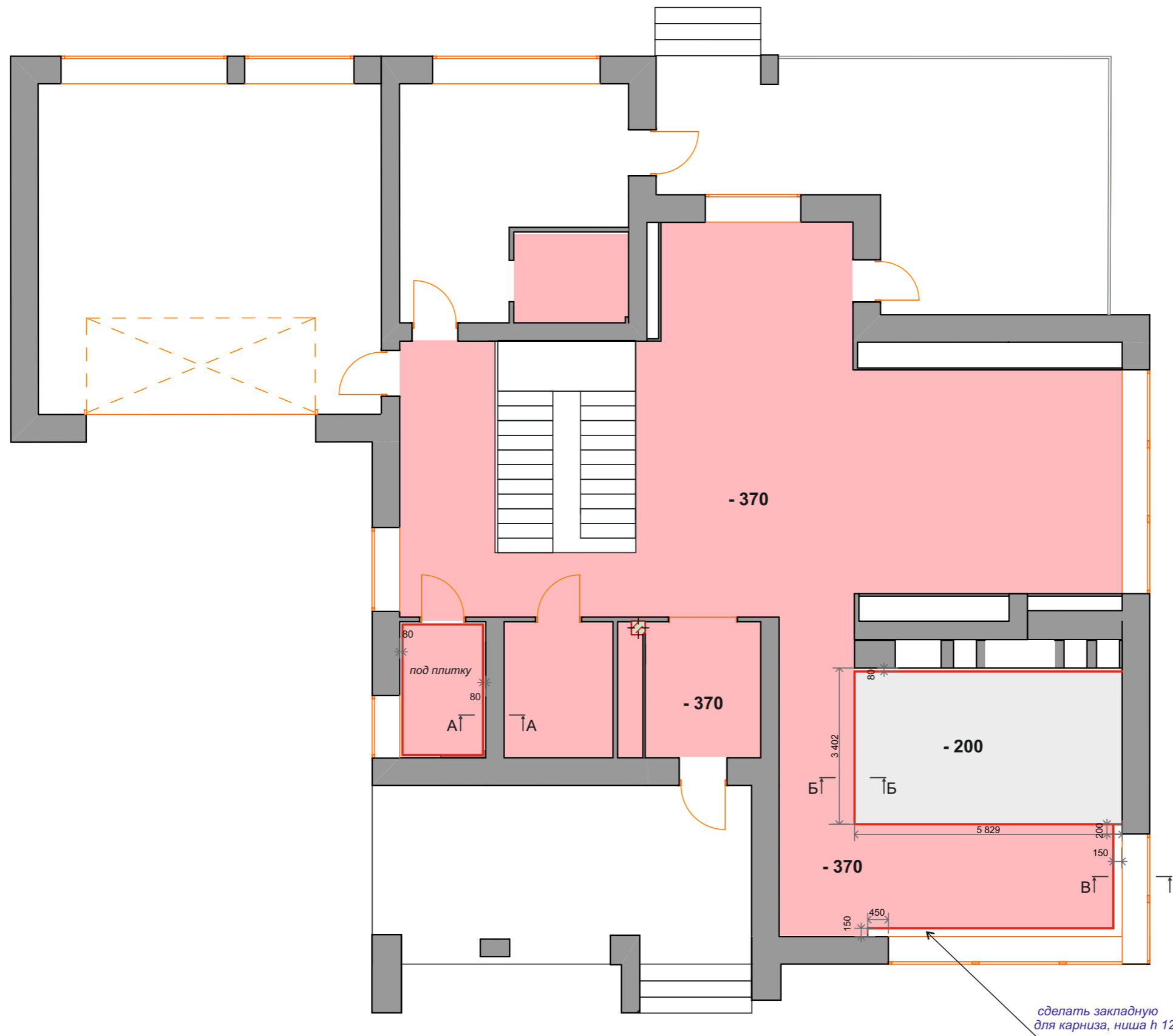

- Декоративная штукатурка
- Гипсокартон
- Светодиодная лента

Дизайнер	Исполнитель	Подпись	Дата	План потолка 1 этаж .	Масштаб	Лист	Листов
Бушуева. С					1:100	11	ДП
Заказчик				г. Москва, КП Миллениум Парк, 3092			
Братанова. А.							

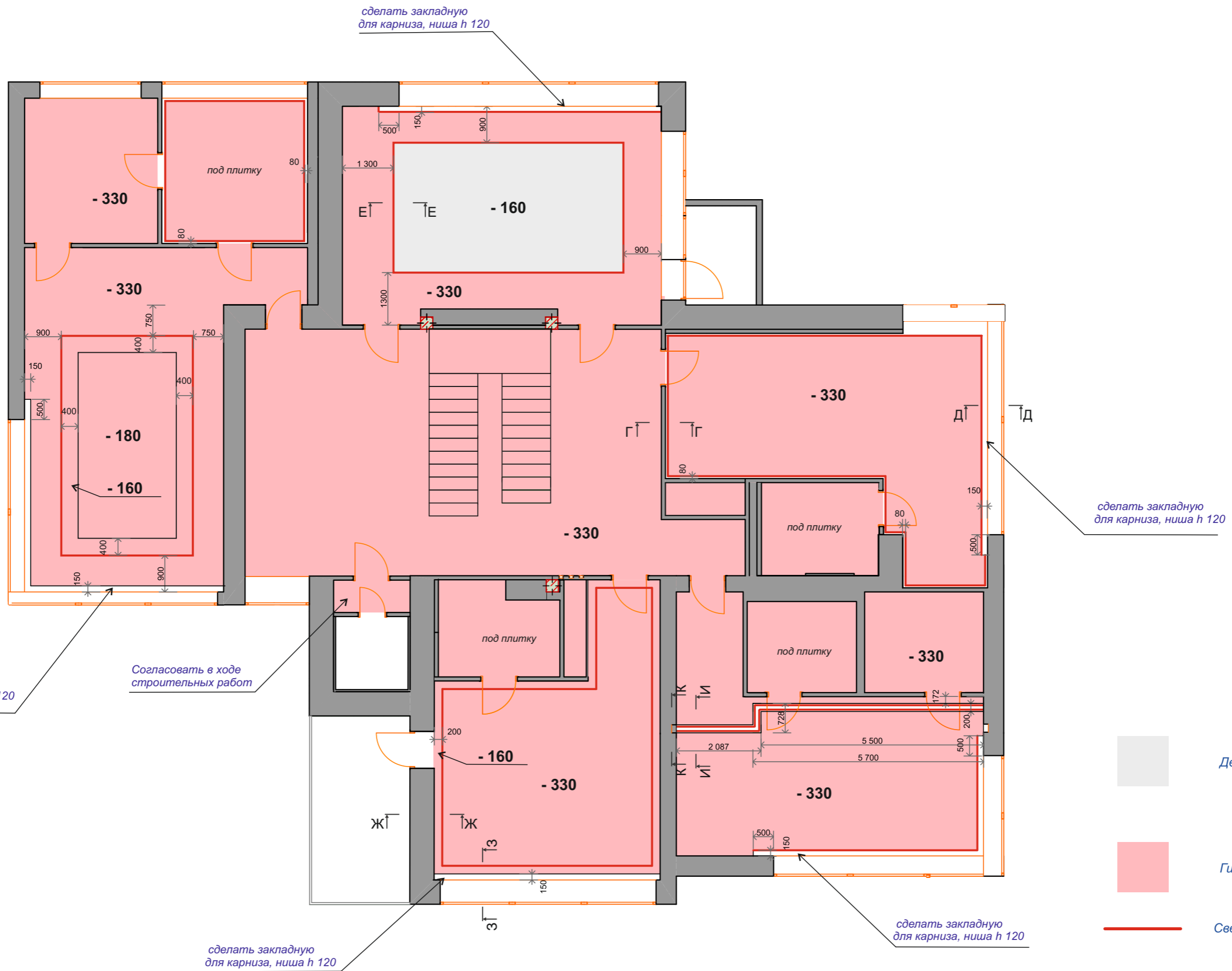

сделать закладную для карниза, ниша h 120

Согласовать в ходе строительных работ

сделать закладную для карниза, ниша h 120

сделать закладную для карниза, ниша h 120

сделать закладную для карниза, ниша h 120

- Декоративная штукатурка
- Гипсокартон
- Светодиодная лента

Дизайнер	Исполнитель	Подпись	Дата	План потолка 2 этаж .	Масштаб	Лист	Листов
Бушуева. С					г. Москва, КП Миллениум Парк, 3092	1:100	12
Заказчик							
Братанова. А.							

РАЗРЕЗ А-А

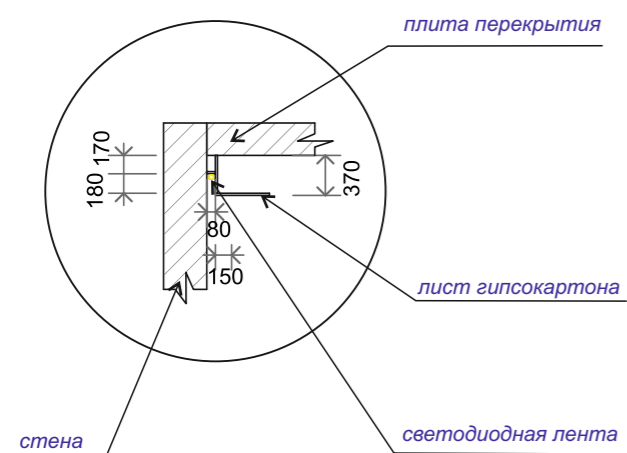

РАЗРЕЗ Б-Б

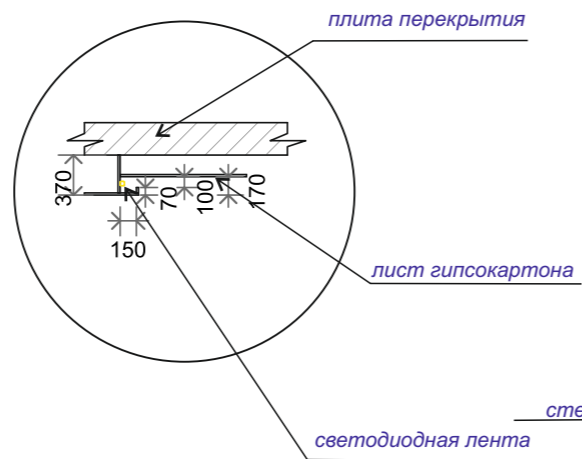

РАЗРЕЗ В-В

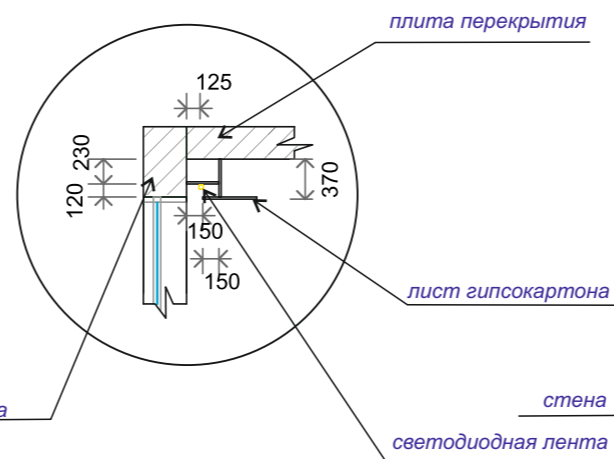

РАЗРЕЗ Г-Г

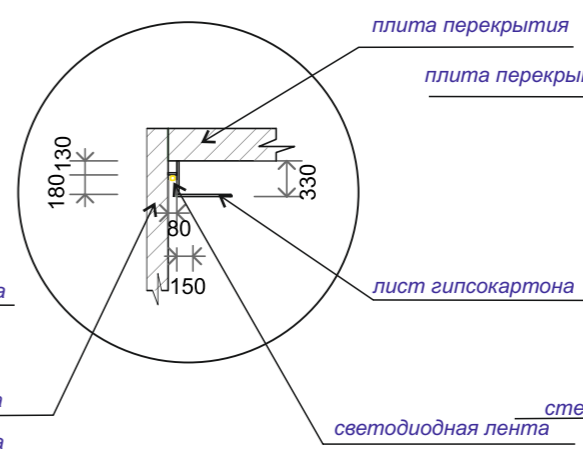

РАЗРЕЗ Д-Д

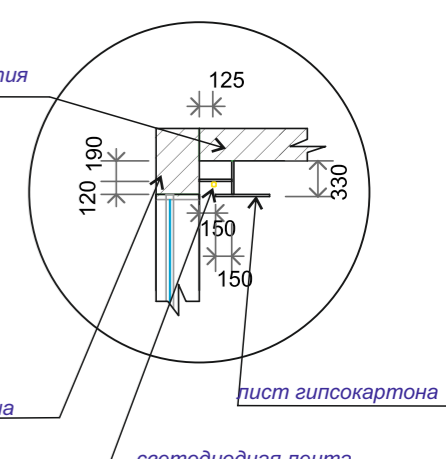

РАЗРЕЗ Е-Е

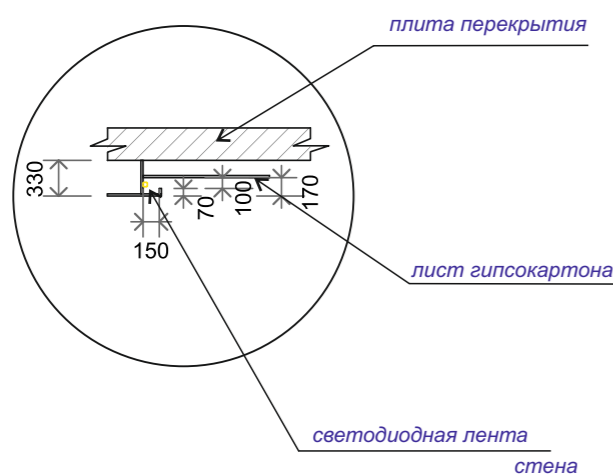

РАЗРЕЗ Ж-Ж

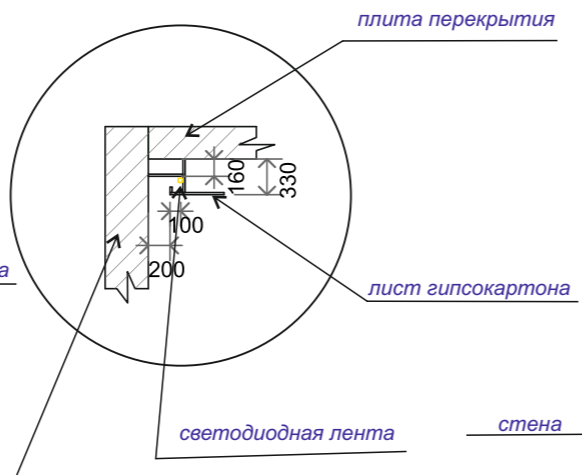

РАЗРЕЗ З-З

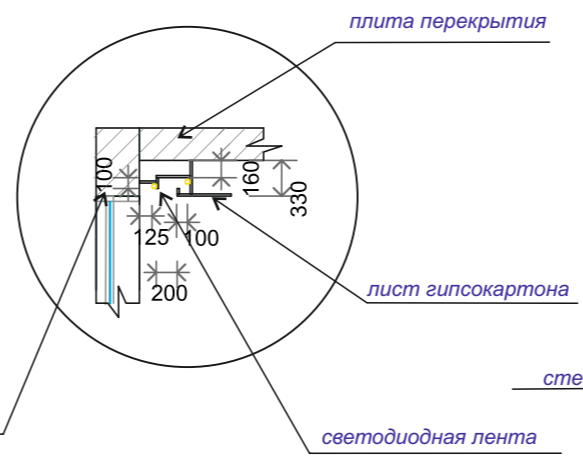

РАЗРЕЗ К-К

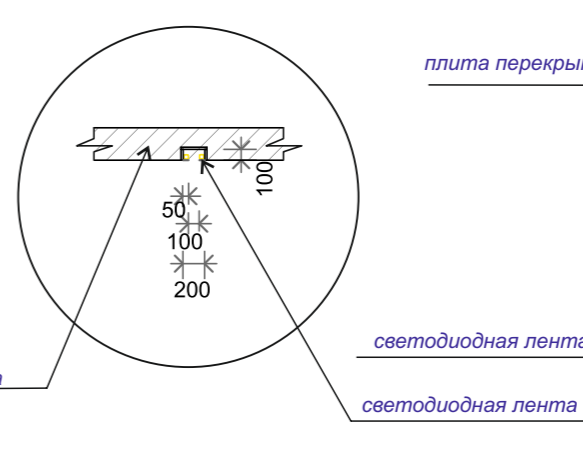

РАЗРЕЗ И-И

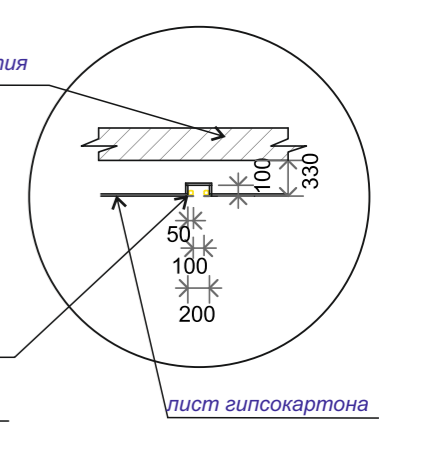

Согласовать в ходе строительных работ!

Дизайнер	Исполнитель	Подпись	Дата	Разрезы.	Масштаб	Лист	Листов
Бушueva. С					1:70	13	ДП
Заказчик				г. Москва, КП Миллениум Парк, 3092			
Братанова. А.							

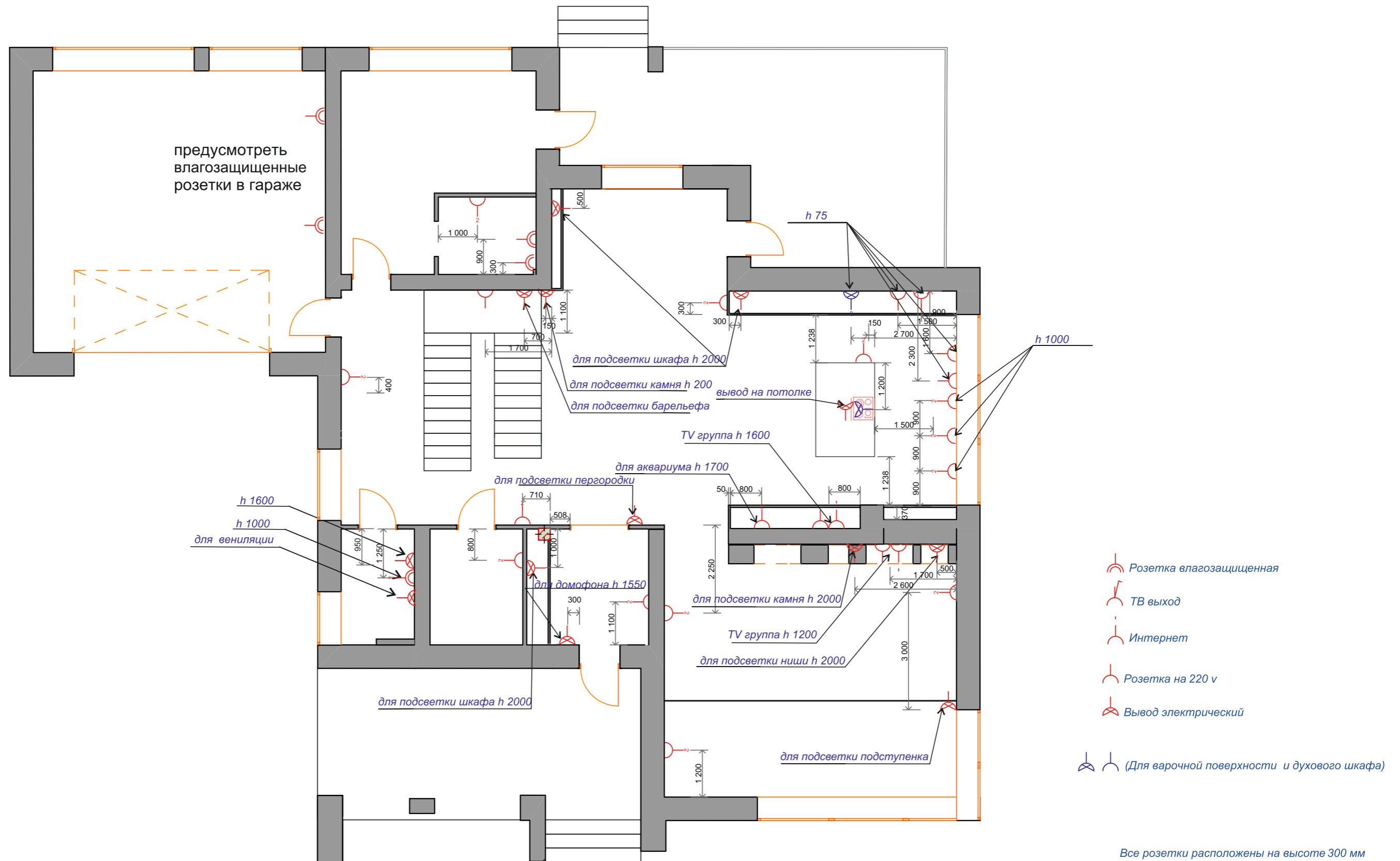

предусмотреть
влагозащищенные
розетки в гараже

h 1600
h 1000
для вентиляции

для подсветки шкафа h 2000
для подсветки камня h 200
для подсветки барельефа

TV группа h 1600

для подсветки пергородки
для аквариума h 1700

для домофона h 1550

для подсветки камня h 2000

TV группа h 1200

для подсветки ниши h 2000

для подсветки шкафа h 2000

для подсветки подступенка

h 1000





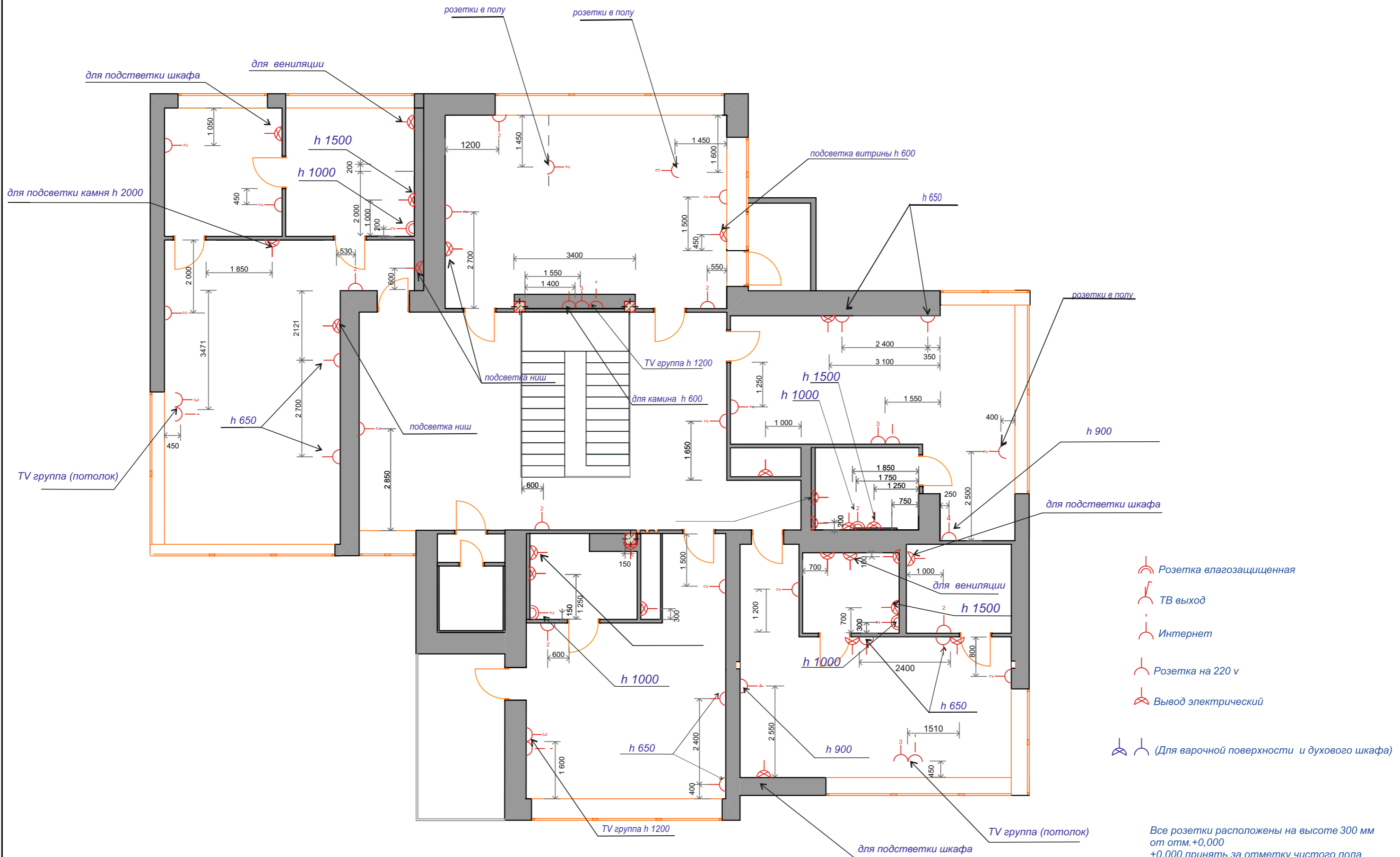

h 75

- Розетка влагозащищенная
- ТВ выход
- Интернет
- Розетка на 220 v
- Вывод электрический
- (Для варочной поверхности и духового шкафа)

Все розетки расположены на высоте 300 мм от отм.+0,000
+0,000 принять за отметку чистого пола
Нестандартные высоты указаны в чертеже.
Размеры даны проектные.Согласовать в ходе строительных работ.

Дизайнер	Исполнитель	Подпись	Дата	План расстановки розеточных групп и электрических выводов 1 этаж.	Масштаб	Лист	Листов
Бушуева. С							
Заказчик				г. Москва, КП Миллениум Парк, 3092			
Братанова. А.							





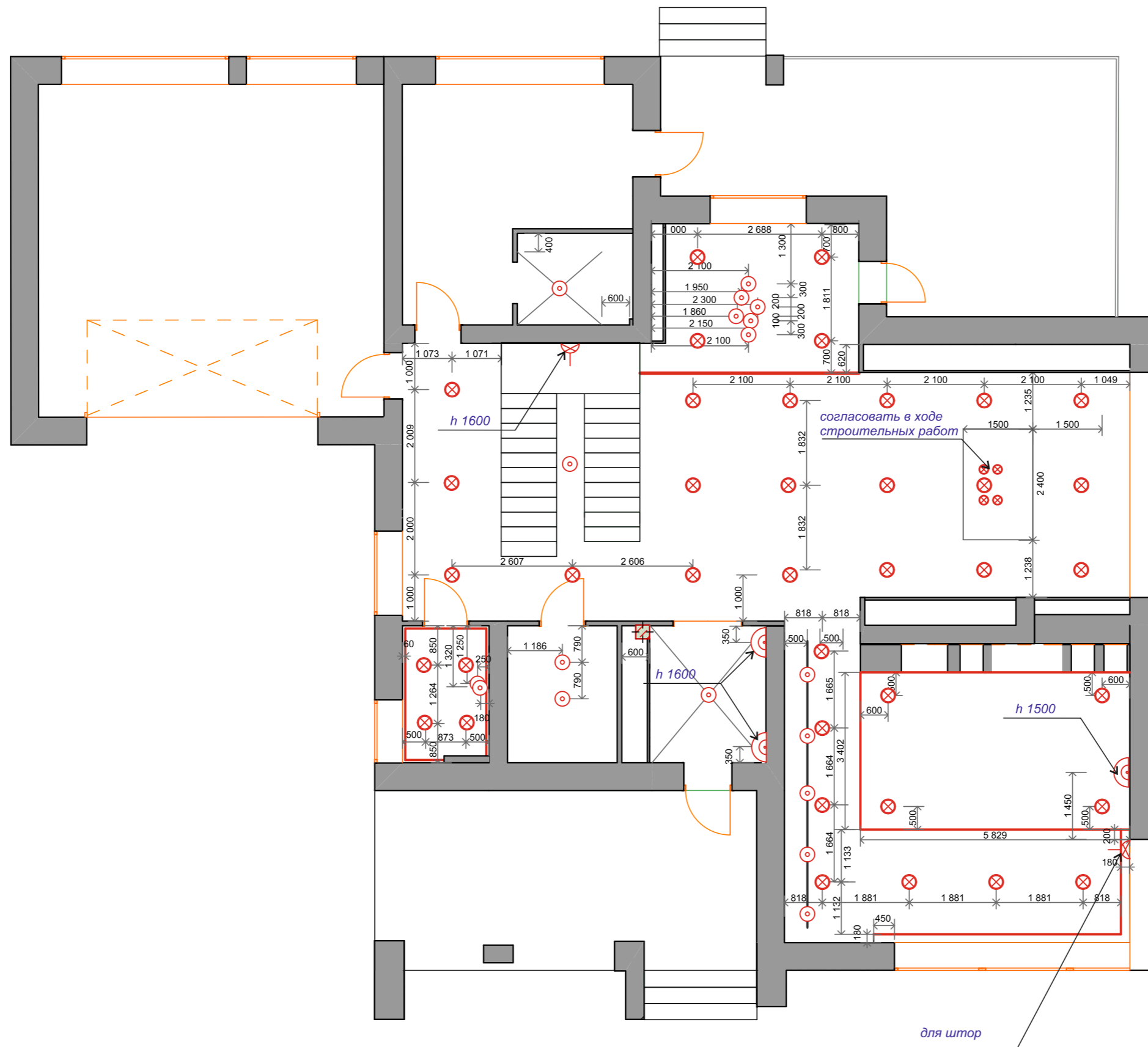

-  Розетка влагозащищенная
-  ТВ выход
-  Интернет
-  Розетка на 220 v
-  Вывод электрический
-  (Для варочной поверхности и духового шкафа)

Все розетки расположены на высоте 300 мм от отм.+0,000
 +0,000 принять за отметку чистого пола
 Нестандартные высоты указаны в чертеже.
 Размеры даны проектные.Согласовать в ходе строительных работ.

Дизайнер	Исполнитель	Подпись	Дата	План расстановки розеточных групп и электрических выводов 2 этаж.	Масштаб	Лист	Листов
Бушуева. С							
Заказчик				г. Москва, КП Миллениум Парк, 3092			
Братанова. А.							





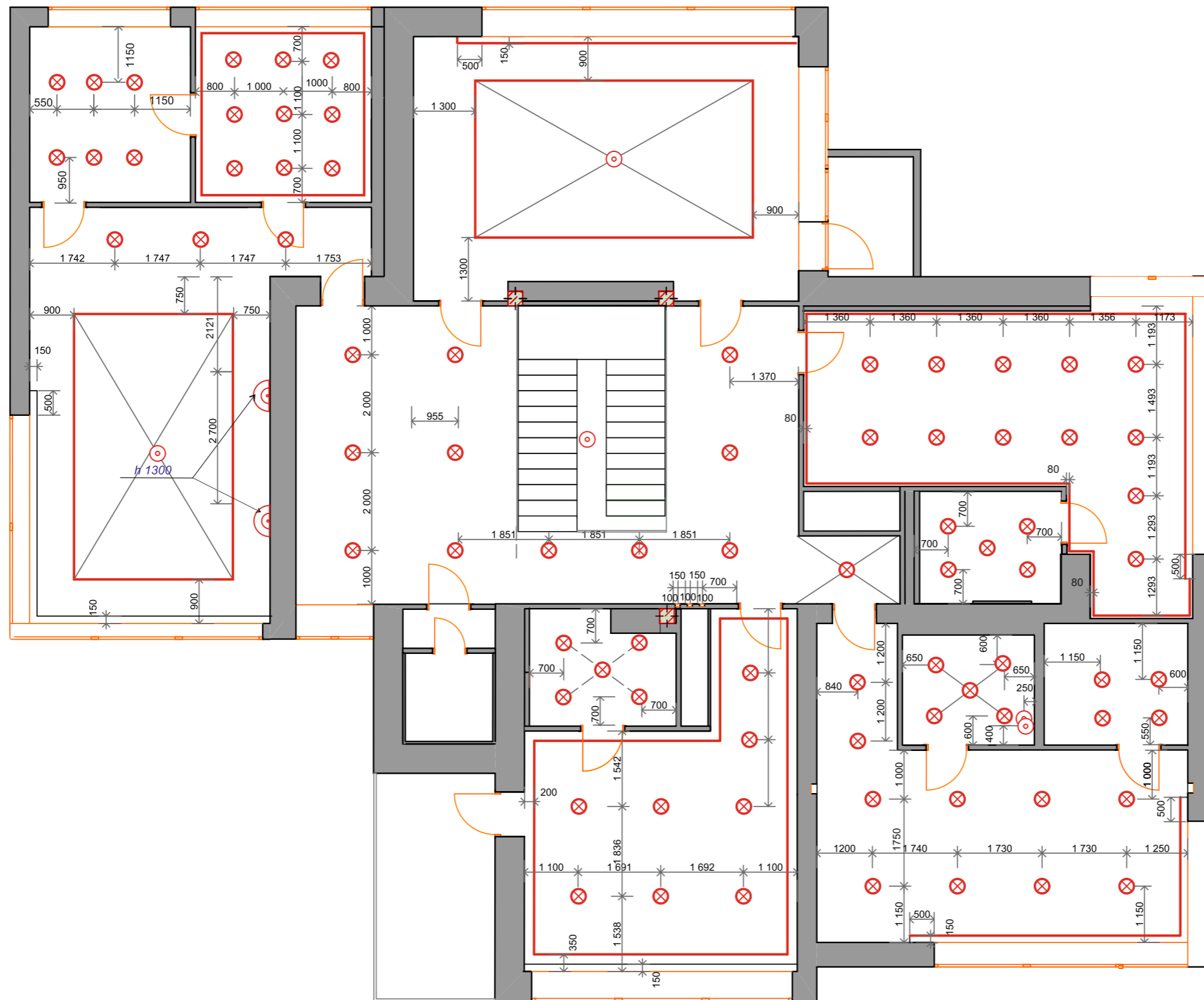

-  Подвесной светильник
-  Точечный светильник
-  Бра
-  Вывод электрический
-  Светодиодная лента (встроена в гипсокартоновый потолок)

Все выключатели расположены на высоте 900 мм от отм.+0,000
 0,000 принять за отметку чистого пола
 Нестандартные высоты указаны в чертеже.
 Размеры даны проектные. Согласовать в ходе строительных работ.

Дизайнер	Исполнитель	Подпись	Дата	План расстановки светильников 1этаж .	Масштаб	Лист	Листов
Бушуева. С					г. Москва, КП Миллениум Парк, 3092	1:100	16
Заказчик							
Братанова. А.							



-  Подвесной светильник
-  Точечный светильник
-  Бра
-  Вывод электрический
-  Светодиодная лента (встроена в гипсокартоновый потолок)

Все выключатели расположены на высоте 900 мм от отм.+0,000
 0,000 принять за отметку чистого пола
 Нестандартные высоты указаны в чертеже.
 Размеры даны проектные. Согласовать в ходе строительных работ.

Дизайнер	Исполнитель	Подпись	Дата	План расстановки светильников 2 этаж .	Масштаб	Лист	Листов
Бушуева. С					1:100	17	ДП
Заказчик				г. Москва, КП Миллениум Парк, 3092			
Братанова. А.							

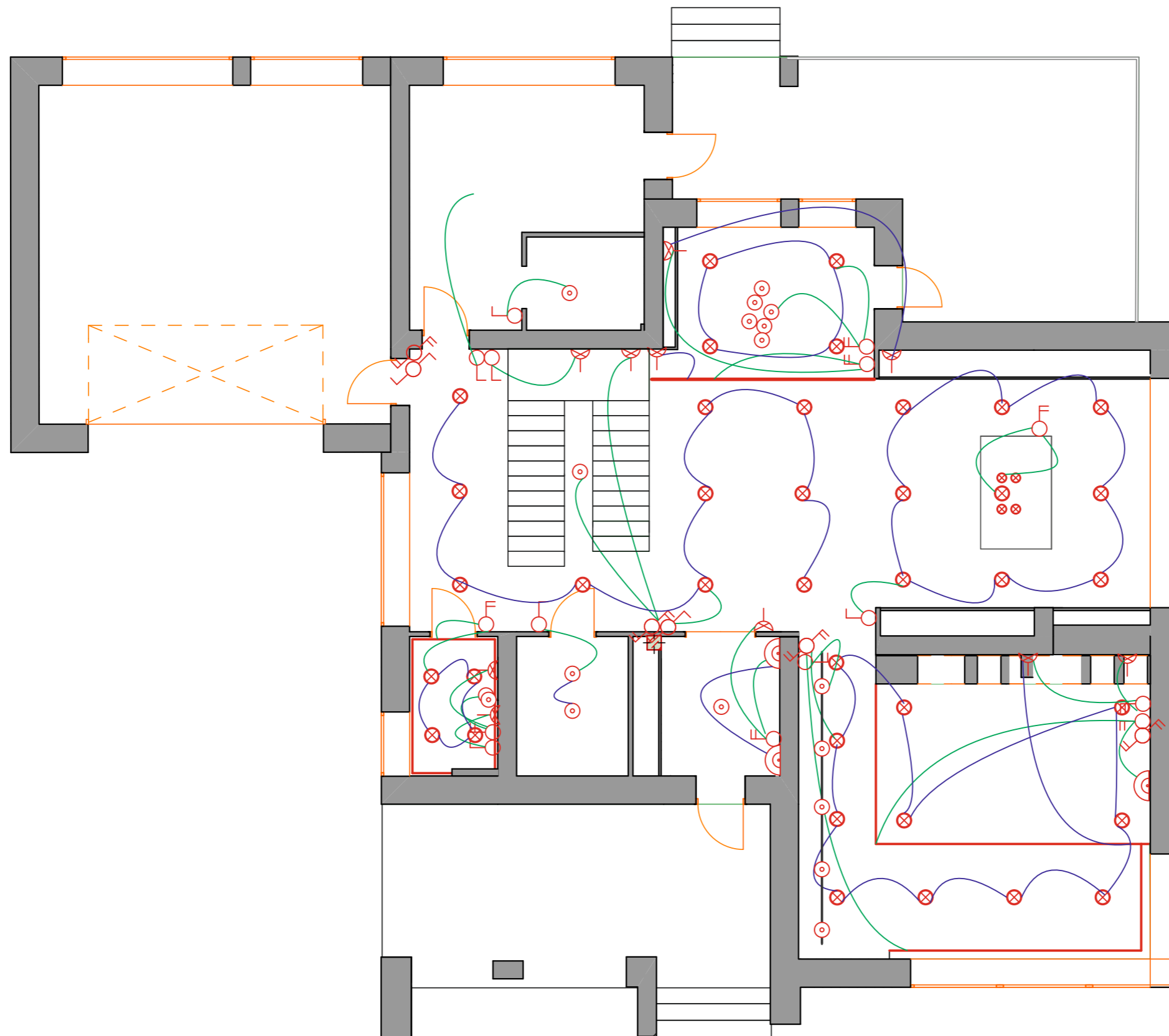

-  Выключатель двухклавишный проходной
-  Выключатель одноклавишный проходной
-  Бра
-  Вывод электрический
-  Выключатель двухклавишный
-  Выключатель одноклавишный
-  Подвесной светильник
-  Точечный светильник
-  Светодиодная лента
(встроена в гипсокартоновый потолок)

Все выключатели расположены на высоте 900 мм от отм. +0,000
 +0,000 принять за отметку чистого пола
 Нестандартные высоты указаны в чертеже.
 Размеры даны проектные. Согласовать в ходе строительных работ.

Дизайнер	Исполнитель	Подпись	Дата	Схема включения светильников с привязкой к выключателям 1 этаж .	Масштаб	Лист	Листов
Бушуева. С							
Заказчик				г. Москва, КП Миллениум Парк, 3092			
Братанова. А.							

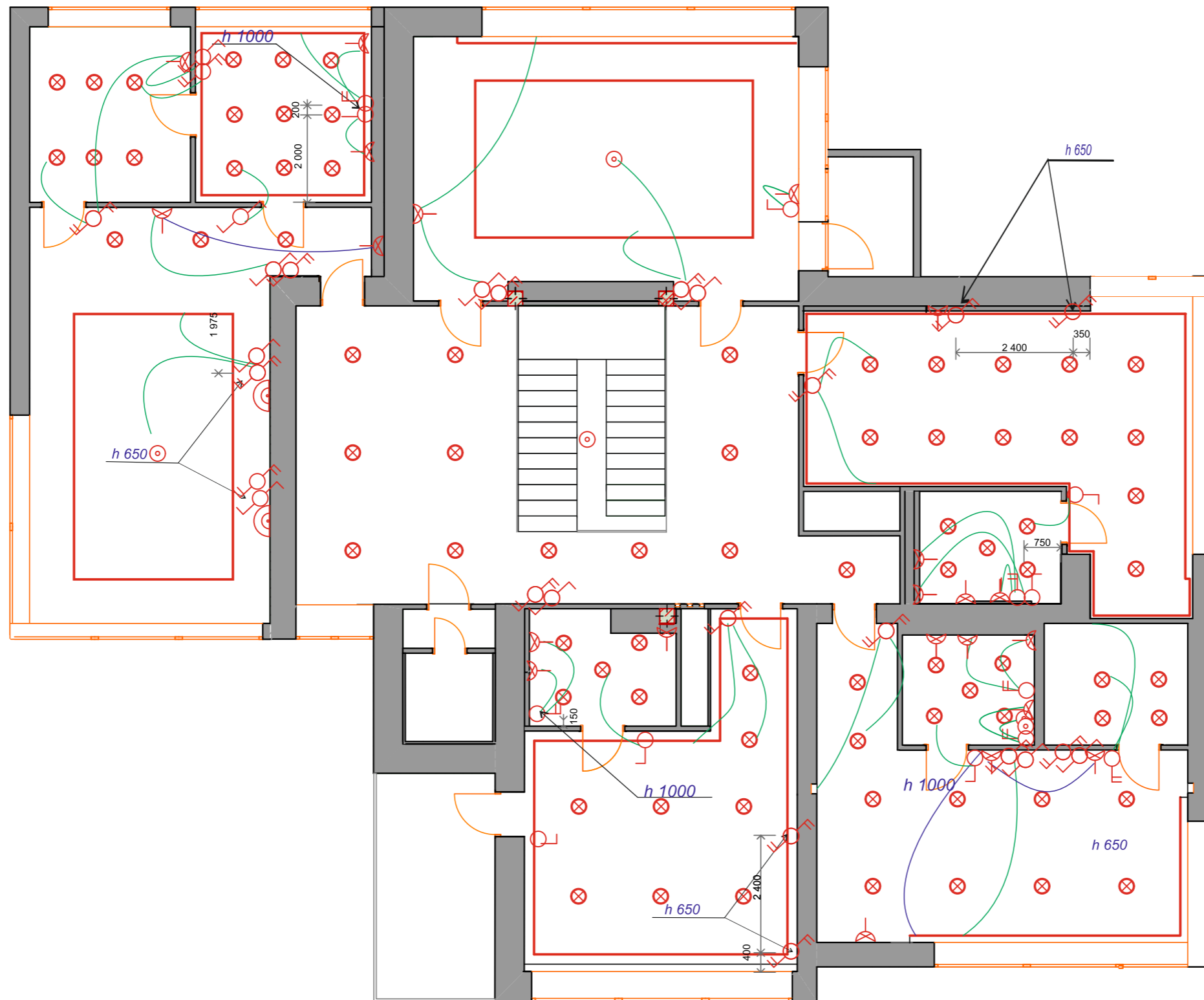

-  Выключатель двухклавишный проходной
-  Выключатель одноклавишный проходной
-  Бра
-  Вывод электрический
-  Выключатель двухклавишный
-  Выключатель одноклавишный
-  Подвесной светильник
-  Точечный светильник
-  Светодиодная лента
(встроена в гипсокартоновый потолок)

Все выключатели расположены на высоте 900 мм от отм. +0,000
 +0,000 принять за отметку чистого пола
 Нестандартные высоты указаны в чертеже.
 Размеры даны проектные. Согласовать в ходе строительных работ.

Дизайнер	Исполнитель	Подпись	Дата	Схема включения светильников с привязкой к выключателям 2 этаж.	Масштаб	Лист	Листов
Бушуева. С					1:100	19	ДП
Заказчик				г. Москва, КП Миллениум Парк, 3092			
Братанова. А.							

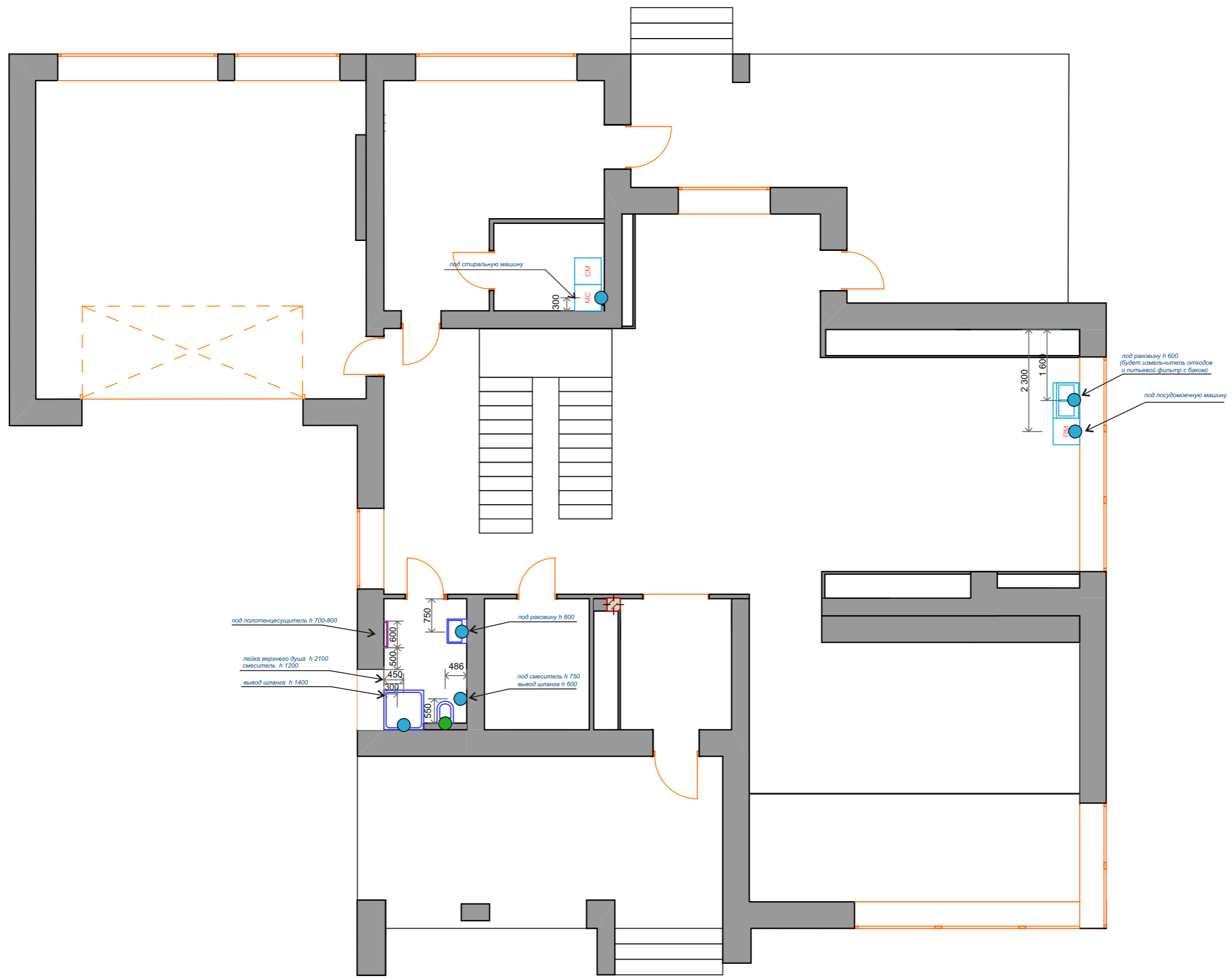

- Водопроводный выпуск
- Канализационный выпуск
- ▭ Полотенцесушитель водяной

Дизайнер	Исполнитель	Подпись	Дата	План сантехнического оборудования 1 этаж.	Масштаб	Лист	Листов
Бушуева. С					г. Москва, КП Миллениум Парк, 3092	1:100	20
Заказчик							
Братанова. А.							

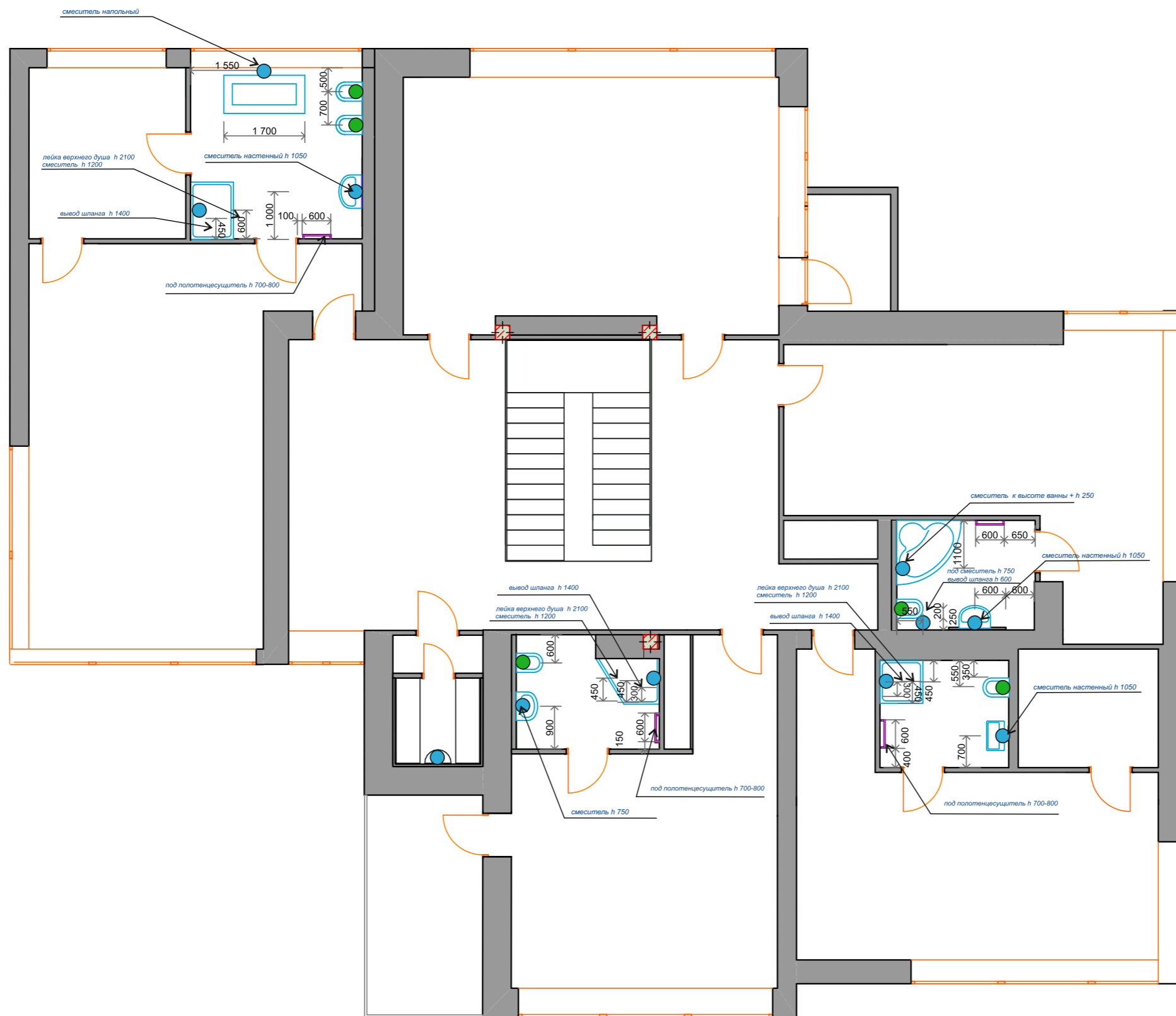

Дизайнер	Исполнитель	Подпись	Дата	План сантехнического оборудования 2 этаж.	Масштаб	Лист	Листов
Бушуева. С					1:100	21	ДП
Заказчик				г. Москва, КП Миллениум Парк, 3092			
Братанова. А.							

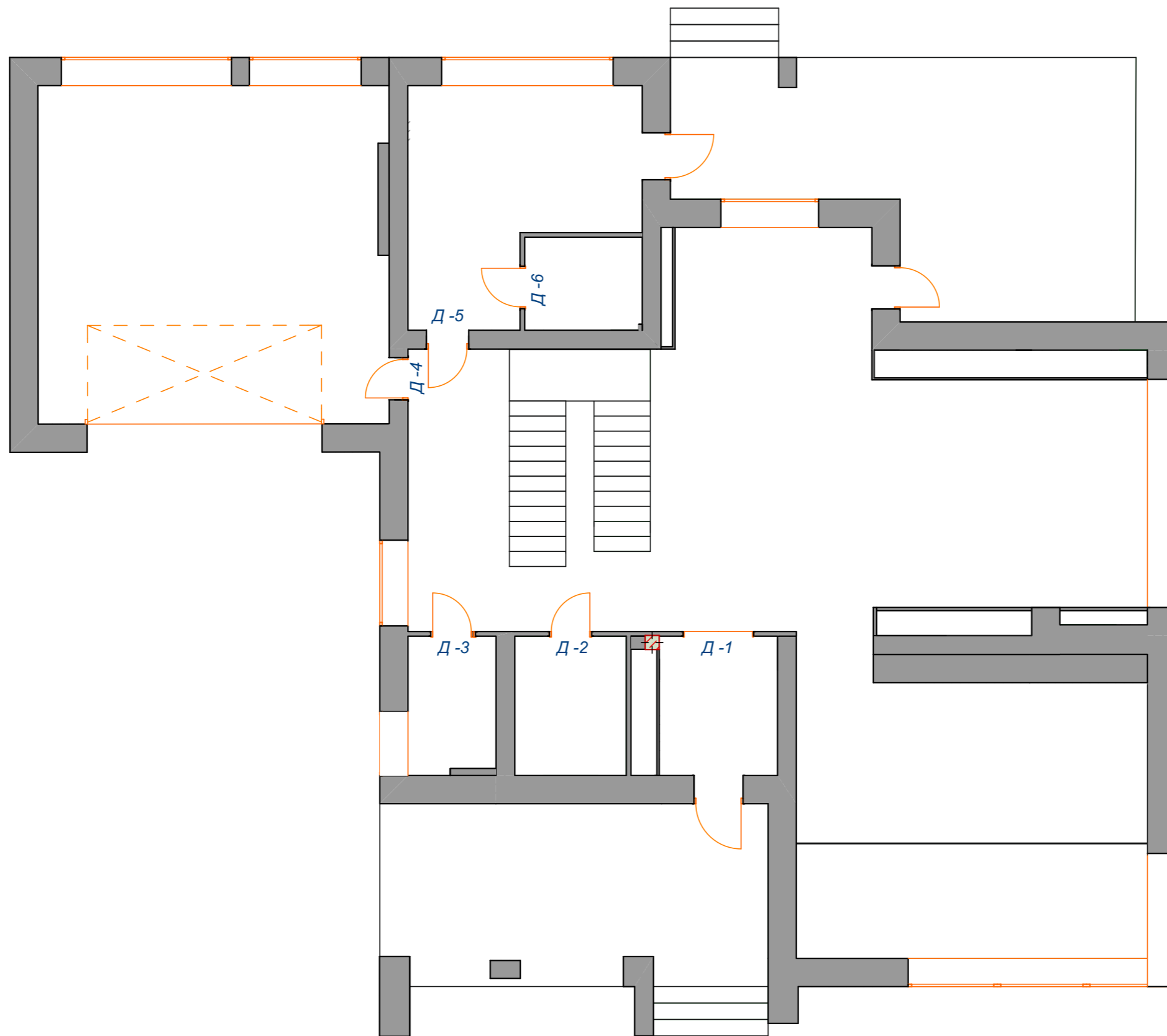

Двери шпон ореха в скрытом коробе

- Д -1 1500(508+508)* 2400 стеклянная перегородка
- Д -2 900*2100
- Д -3 900* 2100
- Д -4 900* 2100
- Д -5 1300* 2100
- Д -6 900* 2100

Дизайнер	Исполнитель	Подпись	Дата	Ведомость проемов и дверных блоков 1 этаж.	Масштаб	Лист	Листов
Бушуева. С					1:100	22	ДП
Заказчик				г. Москва, КП Миллениум Парк, 3092			
Братанова. А.							

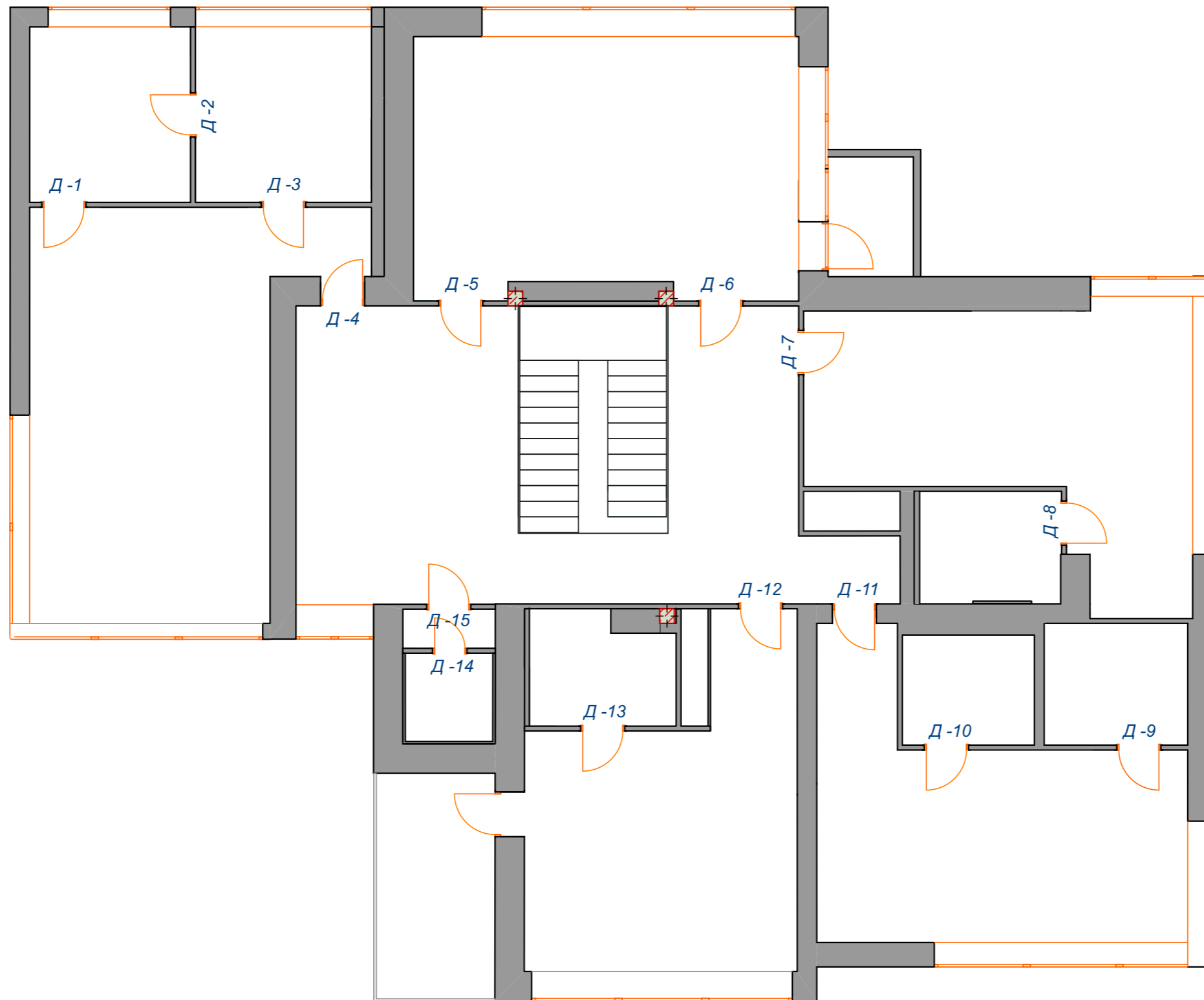

Двери шпон ореха в скрытом коробе

- Д -1 900* 2800
- Д -2 900*2800
- Д -3 900* 2800
- Д -4 900* 2800
- Д -5 900* 3500
- Д -6 900*3500
- Д -7 900* 2800
- Д -8 900* 2700+100
- Д -9 900* 2700
- Д -10 900* 2700
- Д -11 900*2700
- Д -12 900* 3500
- Д -13 900* 3000+500
- Д -14 800* 2100 (для хаммама)
- Д -15 900* 3000+500

Дизайнер	Исполнитель	Подпись	Дата	Ведомость проемов и дверных блоков 2 этаж.	Масштаб	Лист	Листов
Бушуева. С					1:100	23	ДП
Заказчик				г. Москва, КП Миллениум Парк, 3092			
Братанова. А.							

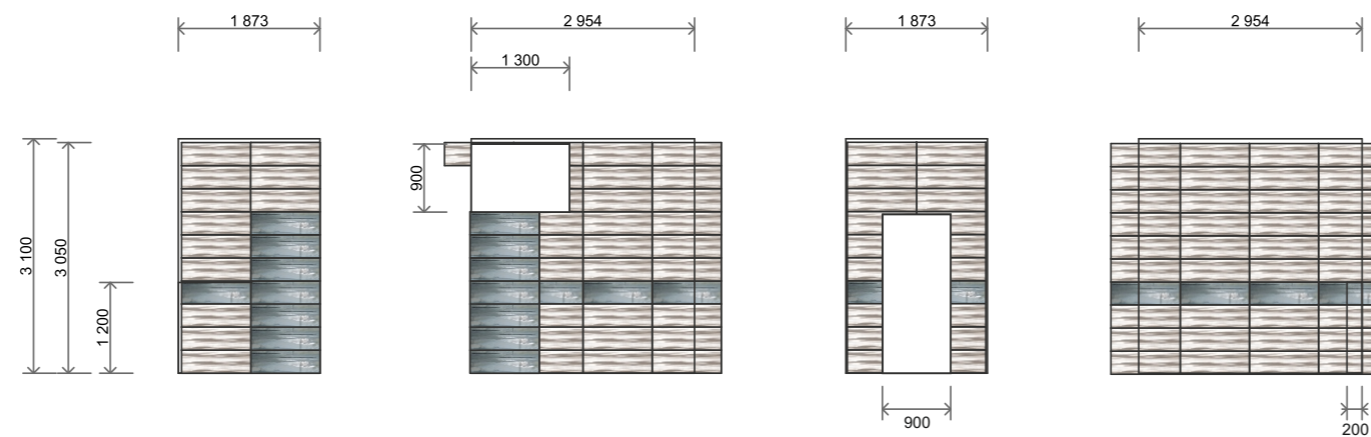

1

2

3

4

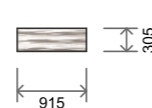

FAP
Плитка Evoque Plisse White



FAP
Декор Evoque Acciaio Silver Inserto MIX

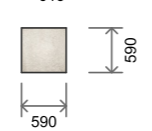

FAP
Плитка Evoque White Brillante

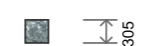

FAP
Мозаика Evoque Acciaio Silver

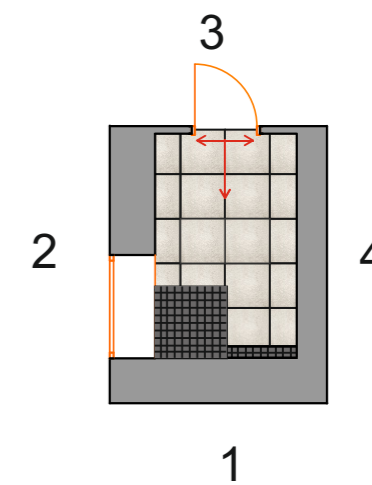

Посчитано по площади стен, без запаса на подрезку!

Дизайнер	Исполнитель	Подпись	Дата	Развертка стен и пола санузла 1 этаж.	Масштаб	Лист	Листов
Бушуева. С					1:100	24	ДП
Заказчик				г. Москва, КП Миллениум Парк, 3092			
Братанова. А.							

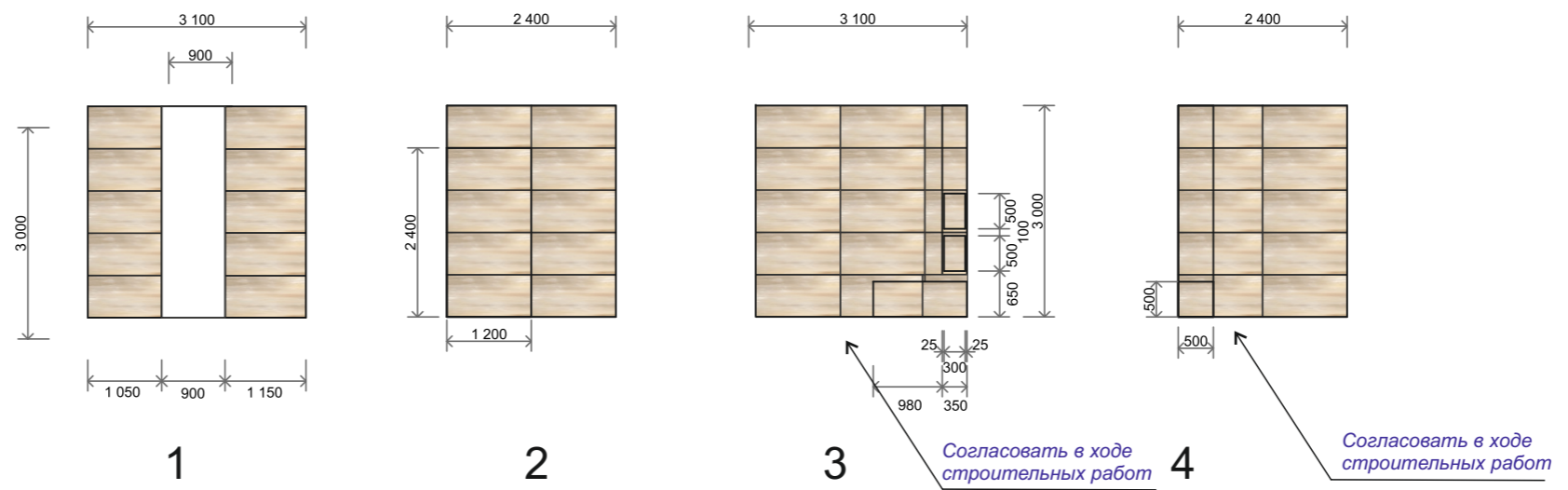

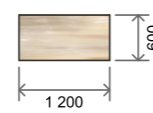

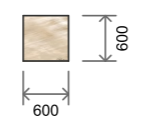
 Roberto Cavalli
 Плитка Tanduk Conchiglia lapp

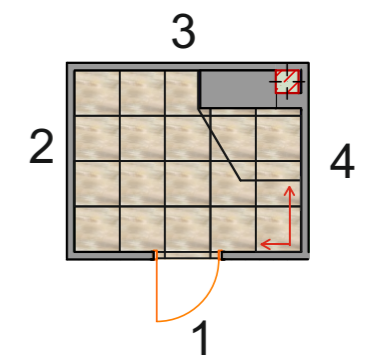



 Roberto Cavalli
 Tanduk Conchiglia lapp

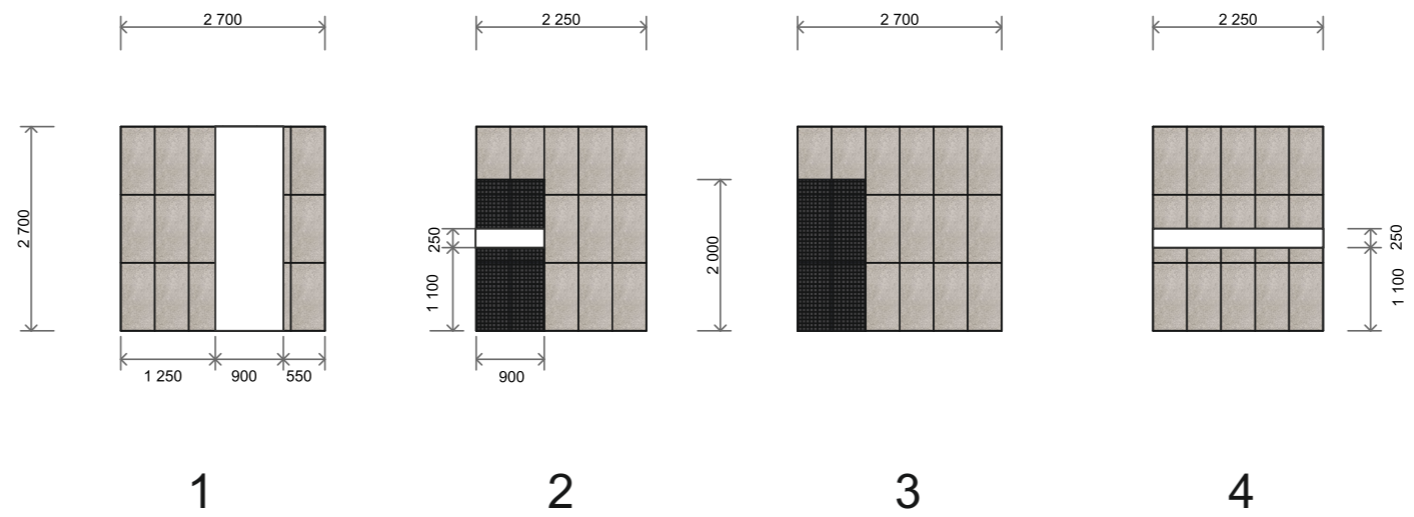

Посчитано по площади стен, без запаса на подрезку!

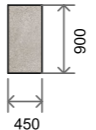
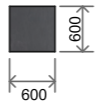
Дизайнер	Исполнитель	Подпись	Дата	Развертка стен и пола гостевой спальни 2 этаж.	Масштаб 1:100	Лист 25	Листов ДП
Бушуева. С							
Заказчик				г. Москва, КП Миллениум Парк, 3092			
Братанова. А.							



- 
 Italon
 Керамогранит Урбан Силвер
- 
 Italon
 Керамогранит Урбан Петрол лап.
- 
 Italon
 Керамогранит Урбан Петрол нат.
- 
 Italon
 Керамогранит Урбан Петрол лап.(50*50)

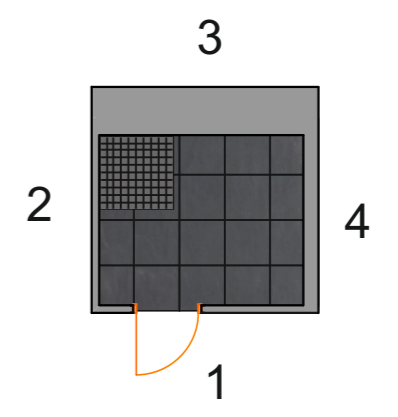

Посчитано по площади стен, без запаса на подрезку!

Дизайнер	Исполнитель	Подпись	Дата	Развертка стен и пола санузла (спальня 3) 2 этаж.	Масштаб	Лист	Листов
Бушueva. С					1:100	26	ДП
Заказчик				г. Москва, КП Миллениум Парк, 3092			
Братанова. А.							

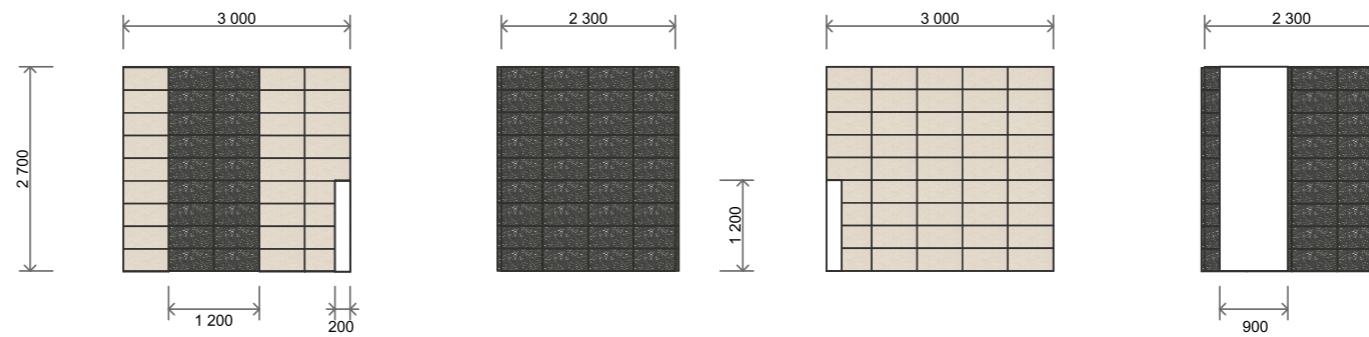

1

2

3

4

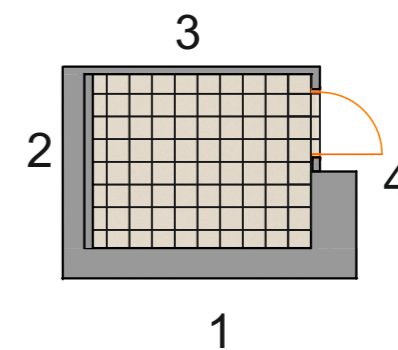

Посчитано по площади стен, без запаса на подрезку!

Дизайнер	Исполнитель	Подпись	Дата	Развертка стен и пола санузла (спальня 2) 2 этаж.	Масштаб	Лист	Листов
Бушueva. С					1:100	27	ДП
Заказчик				г. Москва, КП Миллениум Парк, 3092			
Братанова. А.							

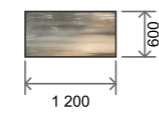
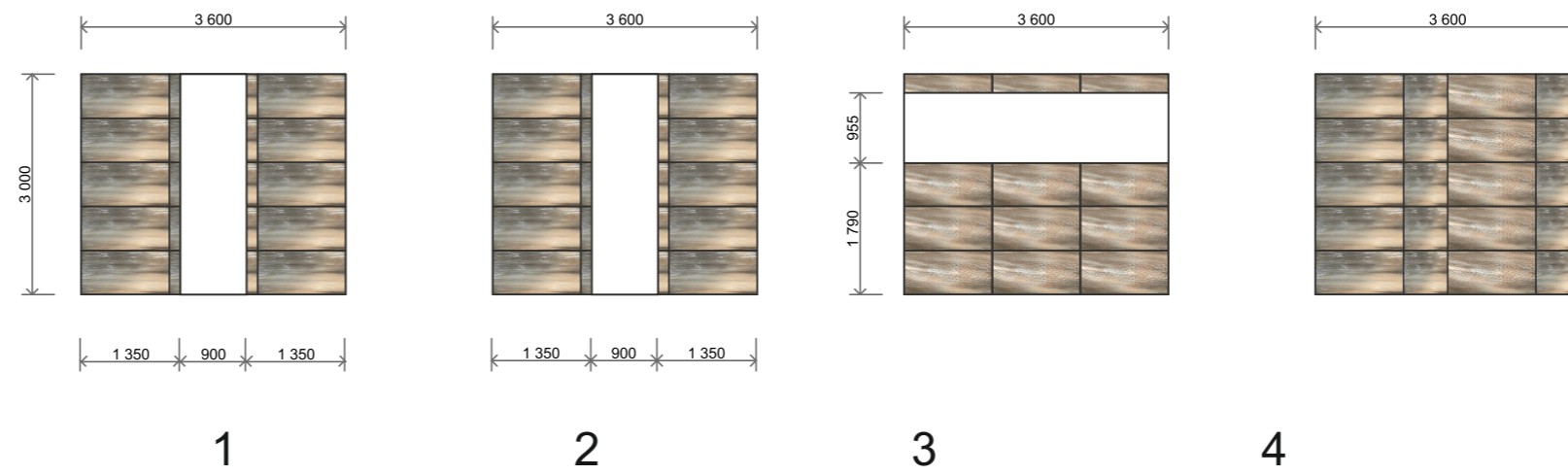

Roberto Cavalli
Плитка Tanduk Multicolor Iapp

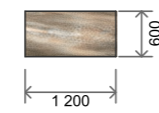

Roberto Cavalli
Плитка Giaguaro Mask Multicolor Lapp

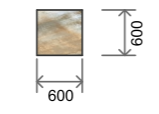

Roberto Cavalli
Плитка Tanduk Multicolor Iapp

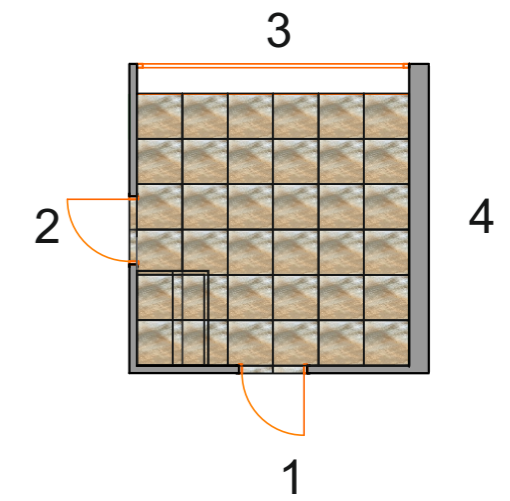

Дизайнер	Исполнитель	Подпись	Дата	Развертка стен и пола главного санузла 2 этаж.	Масштаб 1:100	Лист 28	Листов ДП
Бушueva. С							
Заказчик				г. Москва, КП Миллениум Парк, 3092			
Братанова. А.							



Лаборатория градостроительных решений

<https://a-inteks.ru>

+7 (495) 137-55-86